

Resumo Executivo

O Presente Relatório tem como objetivo a incorporação de informações que sejam relevantes para que se possa fazer a devida associação aos dados contidos no corpo do documento objeto da classificação de Situação de Emergência caracterizada pelo novo item, que tem como foco o impacto do evento sobre determinada rede geoeletrica e cuja denominação é definida como CHI (Consumidor hora interrompido). O parâmetro para enquadramento nesta classificação de expurgo tem como premissa inicial o limite de Consumidor hora interrompido definido pela fórmula descrita no Módulo 01 do Prodist versão 2016, acrescido de todos os outros informes e dados listados no Módulo 08 do Prodist. Este enquadramento se apresenta na maioria das vezes em condições climáticas adversas com severidade dos fatores inerentes a situação, caracterizado na maioria dos casos por fortes ventos e chuvas de grande intensidade e continuidade.

No mês de Fevereiro do corrente ano a severidade das Condições climática com passagem de uma frente fria favoreceu a formação de nuvens carregadas sobre o estado do Rio de Janeiro e na segunda-feira, 29 de fevereiro, fortes chuvas caíram sobre a Região de Niterói e São Gonçalo, como em quase todo o estado do Rio de Janeiro.

A Defesa Civil de Niterói chegou a registrar índices pluviométricos de 140,37mm, superando a estimativa para todo o mês (site: niteroi.rj.gov.br e guiadeniteroi.com.br).

Em aproximadamente duas horas de chuva foram registrados índices pluviométricos de 67 milímetros na Coronel Leôncio, 74,4 milímetros no Morro do Estado e 49,4 no Viçoso Jardim. Tais índices são considerados de protocolo para acionamento das sirenes dos Núcleos de Defesa Civil e encaminhamento da população para os pontos de apoio pré-determinados pela municipalidade. O índice de chuva acumulado no Morro do Estado chegou à casa dos 115 milímetros (o esperado para todo o mês). (site: seconser.niteroi.rj.gov.br)

A chuva provocou alagamentos em diversos pontos do município e causou transtornos para motoristas e pedestres. O volume da água inundou as vias e congestionou as pistas de acesso ao Centro, Zona Norte, Zona Sul e a Região Oceânica. Em alguns locais, as rajadas de vento, provocaram queda de árvores e a falta de energia (Jornal O Fluminense).

Em Niterói e São Gonçalo verificou-se também, que a intensidade da chuva danificou a rede de distribuição de energia elétrica em diversos pontos das duas regiões, registrando aproximadamente 164 mil clientes com interrupção no fornecimento de energia elétrica devido a eventos relacionados ao temporal.

Para otimizar o volume de atendimentos e reduzir os tempos de interrupção foram mobilizados os recursos das diversas áreas operacionais da empresa que dobraram o contingente em relação a situação normal de operação. O acompanhamento da quantidade de equipes e o Tempo Médio de Atendimento podem ser consultados na Pág.18 do Relatório em anexo.

O impacto e severidade do evento estão relatados em artigos de mídia, como foto e reportagens que demonstram os danos na Rede de Distribuição, oriundos dos eventos climáticos no período. Eventos estes que afetaram 164.311 consumidores com CHI de 478.958,92, superior aos 457.425,92 estabelecido como limite para definição de Situação de Emergência, conforme resumo das informações obrigatórias na Pág.2.

O impacto das contingências pode apresentar reflexos em períodos posteriores ao evento, muito em função das condições de instabilidade do solo no caso de grande volume de precipitação em curto espaço de tempo, alagamentos e com continuada chuva ao longo do período.

Decorrente do supracitado, o impacto do evento na Rede de Distribuição poderá gerar uma fragilidade da mesma e que em período posterior mostrará este reflexo.

Empresa:	AMPLA ENERGIA E SERVIÇOS				
Código do Relatório:	CHI-0001-NITERÓI & SÃO GONÇALO-2016				
Evento:	TEMPORAL NAS REGIÕES DE NITERÓI E SÃO GONÇALO				
Código COBRADE:	1.2.1.0.0	Data Inicio:	29/02/2016	Hora Inicio:	14:30
Código do Evento:	CHI-0001-NI & SG	Data Termino:	29/02/2016	Hora Fim:	00:00
Valor CHI (Limite e Real)	457.425,92	478.958,32	Subestações Atingidas	ALC/ARS/GAB/GRD/ICA	
Código do Decreto (Se Houver):	PMM-Nº 26/03/2016			ING/INO/ITB/MAR/NVS	
Quantidade de Interrupções (Evento)	226			PIR/PRD/RBN/SLR/SPT	
Início 1ª Incidência (Data e Hora)	29/02/2016 14:30			TAG/VDP/ZSL/GXD	
Início Última Incidência (Data e Hora)	29/02/2016 23:57		Municípios Atingidos	Niterói/São Gonçalo	
Média de Duração das Incidências (h)	17,17			Marica/Rio Bonito	
Duração da Incidência mais longa (h)	73,32			Tanguá/Itaboraí	
Total de Clientes afetados	164.311				

Código das Incidências:	Municípios	QTD Clientes	Hora Inicio	Hora Fim	Duração	Conjuntos	Σ CHI	Dia Critico	Decreto	CHI
BA00147090	Niterói	4.963	29/02/2016 14:47	01/03/2016 12:27	21,67	Piratininga	8.742,95	DIA CRITICO		CHI
0004493945	Niterói	96	29/02/2016 14:49	02/03/2016 19:40	52,84	Piratininga	5.072,64	DIA CRITICO		CHI
BA00147078	Niterói	3.592	29/02/2016 14:57	29/02/2016 18:27	3,49	Zona Sul	3.404,39	DIA CRITICO		CHI
0004494235	Niterói	106	29/02/2016 15:05	01/03/2016 12:46	21,68	Zona Sul	2.298,08	DIA CRITICO		CHI
0004494749	Niterói	215	29/02/2016 15:29	01/03/2016 12:47	21,28	Zona Sul	3.811,14	DIA CRITICO		CHI
0004494923	Maricá	1	29/02/2016 15:40	29/02/2016 16:33	0,87	Piratininga	0,87	DIA CRITICO		CHI
0004496611	Niterói	41	29/02/2016 15:56	01/03/2016 12:25	20,48	Zona Sul	839,77	DIA CRITICO		CHI
0004495929	Niterói	174	29/02/2016 16:17	01/03/2016 10:10	17,88	Piratininga	3.110,30	DIA CRITICO		CHI
BA00147116	Niterói	4.624	29/02/2016 16:21	29/02/2016 23:33	7,19	Icaraí	14.405,27	DIA CRITICO		CHI
0004495949	Niterói	197	29/02/2016 16:24	01/03/2016 15:30	23,10	Zona Sul	4.550,70	DIA CRITICO		CHI
0004496031	Niterói	24	29/02/2016 16:26	01/03/2016 09:20	16,89	Piratininga	405,46	DIA CRITICO		CHI
0004495961	Niterói	1	29/02/2016 16:26	01/03/2016 15:18	22,85	Piratininga	22,85	DIA CRITICO		CHI
0004496065	Niterói	118	29/02/2016 16:29	29/02/2016 22:44	6,24	Icaraí	736,48	DIA CRITICO		CHI
0004496101	Niterói	110	29/02/2016 16:30	01/03/2016 06:08	13,65	Ingá	1.501,23	DIA CRITICO		CHI
0004496297	Niterói	399	29/02/2016 16:40	29/02/2016 19:54	3,22	Zona Sul	1.286,11	DIA CRITICO		CHI
0004496459	Niterói	185	29/02/2016 16:47	01/03/2016 10:05	17,30	Ingá	3.200,09	DIA CRITICO		CHI
0004496477	Niterói	1	29/02/2016 16:47	01/03/2016 03:21	10,56	Zona Sul	10,56	DIA CRITICO		CHI
0004496535	Niterói	20	29/02/2016 16:48	01/03/2016 11:30	18,69	Zona Sul	373,78	DIA CRITICO		CHI
0004496517	Niterói	144	29/02/2016 16:50	01/03/2016 12:30	19,66	Icaraí	2.830,84	DIA CRITICO		CHI
0004496545	Niterói	127	29/02/2016 16:51	01/03/2016 13:55	21,06	Zona Sul	2.674,51	DIA CRITICO		CHI
0004496581	Niterói	304	29/02/2016 16:53	01/03/2016 00:12	7,30	Icaraí	2.220,64	DIA CRITICO		CHI
0004496593	Niterói	1	29/02/2016 16:54	01/03/2016 12:18	19,39	Piratininga	19,39	DIA CRITICO		CHI
0004496767	Niterói	1	29/02/2016 17:01	01/03/2016 12:39	19,63	Piratininga	19,63	DIA CRITICO		CHI
BA00147142	Niterói	5.708	29/02/2016 17:01	01/03/2016 00:03	7,03	Icaraí	24.178,07	DIA CRITICO		CHI
0004496773	Niterói	1	29/02/2016 17:01	01/03/2016 13:50	20,81	Zona Sul	20,81	DIA CRITICO		CHI
0004496845	Niterói	1	29/02/2016 17:04	01/03/2016 16:10	23,10	Piratininga	23,10	DIA CRITICO		CHI

Código das Incidências:	Municípios	QTD Clientes	Hora Inicio	Hora Fim	Duração	Conjuntos	Σ CHI	Dia Critico	Decreto	CHI
0004492057	Niterói	1.240	29/02/2016 17:08	01/03/2016 15:10	22,03	Piratininga	6.371,88	DIA CRITICO		CHI
0004496965	Niterói	89	29/02/2016 17:09	01/03/2016 16:30	23,34	Zona Sul	2.077,48	DIA CRITICO		CHI
BA00147148	Niterói	2.594	29/02/2016 17:10	01/03/2016 12:08	18,97	Zona Sul	10.420,02	DIA CRITICO		CHI
0004496945	Niterói	222	29/02/2016 17:10	01/03/2016 10:25	17,25	Zona Sul	3.828,45	DIA CRITICO		CHI
0004496947	Niterói	63	29/02/2016 17:10	01/03/2016 13:24	20,23	Zona Sul	1.274,40	DIA CRITICO		CHI
0004497021	Niterói	13	29/02/2016 17:13	01/03/2016 16:29	23,26	Piratininga	302,42	DIA CRITICO		CHI
0004497085	Niterói	34	29/02/2016 17:14	02/03/2016 17:10	47,92	Piratininga	1.629,23	DIA CRITICO		CHI
0004497211	Niterói	73	29/02/2016 17:17	01/03/2016 11:00	17,70	Zona Sul	1.292,20	DIA CRITICO		CHI
0004497225	Niterói	122	29/02/2016 17:18	01/03/2016 15:13	21,90	Zona Sul	2.672,00	DIA CRITICO		CHI
0004497595	Niterói	1	29/02/2016 17:33	01/03/2016 12:38	19,08	Piratininga	19,08	DIA CRITICO		CHI
0004497921	Niterói	1	29/02/2016 17:47	01/03/2016 12:35	18,79	Piratininga	18,79	DIA CRITICO		CHI
0004498185	Niterói	146	29/02/2016 17:58	01/03/2016 14:10	20,19	Zona Sul	2.948,35	DIA CRITICO		CHI
0004500633	Niterói	172	29/02/2016 17:59	01/03/2016 17:59	24,00	Piratininga	4.128,00	DIA CRITICO		CHI
0004498371	Niterói	24	29/02/2016 18:03	01/03/2016 12:35	18,53	Zona Sul	444,80	DIA CRITICO		CHI
0004498361	Niterói	345	29/02/2016 18:04	01/03/2016 14:30	20,42	Piratininga	7.045,95	DIA CRITICO		CHI
0004496317	Niterói	287	29/02/2016 18:04	01/03/2016 13:00	18,92	Piratininga	5.430,92	DIA CRITICO		CHI
0004498399	Niterói	169	29/02/2016 18:06	02/03/2016 03:04	32,97	Piratininga	5.571,37	DIA CRITICO		CHI
0004498455	Niterói	1	29/02/2016 18:07	01/03/2016 10:46	16,64	Ingá	16,64	DIA CRITICO		CHI
0004496501	Niterói	789	29/02/2016 18:12	29/02/2016 22:30	4,31	Zona Sul	3.397,30	DIA CRITICO		CHI
0004498627	Niterói	2	29/02/2016 18:15	02/03/2016 12:55	42,66	Piratininga	85,32	DIA CRITICO		CHI
0004499007	Niterói	33	29/02/2016 18:27	01/03/2016 15:30	21,05	Zona Sul	694,58	DIA CRITICO		CHI
0004501923	Niterói	37	29/02/2016 18:51	02/03/2016 03:31	32,67	Zona Sul	1.208,67	DIA CRITICO		CHI
0004499573	Niterói	142	29/02/2016 18:54	01/03/2016 16:34	21,66	Zona Sul	3.075,29	DIA CRITICO		CHI
0004499617	Niterói	1	29/02/2016 18:54	01/03/2016 10:06	15,19	Piratininga	15,19	DIA CRITICO		CHI
0004499593	Niterói	37	29/02/2016 19:02	02/03/2016 01:47	30,74	Piratininga	1.137,39	DIA CRITICO		CHI
0004499735	Niterói	40	29/02/2016 19:03	01/03/2016 18:02	22,97	Ingá	918,80	DIA CRITICO		CHI
0004499879	Niterói	12	29/02/2016 19:15	01/03/2016 12:39	17,40	Icaraí	208,80	DIA CRITICO		CHI
0004500147	Niterói	1	29/02/2016 19:29	01/03/2016 03:45	8,26	Zona Sul	8,26	DIA CRITICO		CHI
0004500795	Niterói	3	29/02/2016 19:48	01/03/2016 21:30	25,70	Piratininga	77,10	DIA CRITICO		CHI
0004500499	Niterói	73	29/02/2016 19:49	01/03/2016 13:08	17,31	Ingá	1.263,39	DIA CRITICO		CHI
0004500961	Niterói	1	29/02/2016 20:20	02/03/2016 07:15	34,91	Zona Sul	34,91	DIA CRITICO		CHI
0004501245	Niterói	31	29/02/2016 20:42	01/03/2016 17:20	20,63	Icaraí	639,43	DIA CRITICO		CHI
0004501381	Niterói	1	29/02/2016 20:54	01/03/2016 15:10	18,26	Zona Sul	18,26	DIA CRITICO		CHI
0004501585	Niterói	1	29/02/2016 21:18	01/03/2016 10:03	12,75	Piratininga	12,75	DIA CRITICO		CHI
BA00147282	Niterói	2.288	29/02/2016 21:37	29/02/2016 23:37	2,00	Zona Sul	4.277,35	DIA CRITICO		CHI
0004501837	Niterói	47	29/02/2016 21:53	01/03/2016 23:53	26,00	Piratininga	1.222,00	DIA CRITICO		CHI
0004502373	Niterói	64	29/02/2016 23:20	01/03/2016 12:30	13,15	Icaraí	841,62	DIA CRITICO		CHI
0004502569	Niterói	836	29/02/2016 23:44	01/03/2016 10:06	10,37	Icaraí	8.665,84	DIA CRITICO		CHI
0004496941	Maricá	22	29/02/2016 17:10	29/02/2016 21:42	4,55	Maricá	100,01		DECRETO	CHI
0004496949	Maricá	1	29/02/2016 17:10	02/03/2016 17:18	48,13	Maricá	48,13		DECRETO	CHI
0004497013	Maricá	94	29/02/2016 17:12	01/03/2016 21:30	28,30	Maricá	2.660,07		DECRETO	CHI
0004499235	Maricá	1.980	29/02/2016 17:12	02/03/2016 05:57	36,75	Inoã	35.529,07		DECRETO	CHI
0004497335	Maricá	108	29/02/2016 17:23	01/03/2016 20:50	27,44	Inoã	2.963,79		DECRETO	CHI

Código das Incidências:	Municípios	QTD Clientes	Hora Inicio	Hora Fim	Duração	Conjuntos	Σ CHI	Dia Critico	Decreto	CHI
0004497461	Maricá	3	29/02/2016 17:29	01/03/2016 11:25	17,93	Maricá	53,78		DECRETO	CHI
0004497549	Maricá	231	29/02/2016 17:33	01/03/2016 10:00	16,44	Maricá	3.797,51		DECRETO	CHI
0004497799	Maricá	81	29/02/2016 17:43	01/03/2016 22:06	28,37	Maricá	2.298,02		DECRETO	CHI
0004498001	Maricá	78	29/02/2016 17:51	01/03/2016 10:52	17,00	Maricá	1.326,35		DECRETO	CHI
0004498181	Maricá	3	29/02/2016 17:58	01/03/2016 11:00	17,03	Maricá	51,09		DECRETO	CHI
0004498461	Maricá	406	29/02/2016 18:07	01/03/2016 10:05	15,97	Maricá	6.482,47		DECRETO	CHI
0004498589	Maricá	1	29/02/2016 18:13	01/03/2016 21:42	27,48	Maricá	27,48		DECRETO	CHI
0004499381	Maricá	744	29/02/2016 18:14	01/03/2016 16:04	21,83	Inoã	3.750,59		DECRETO	CHI
0004498761	Maricá	100	29/02/2016 18:21	01/03/2016 17:41	23,33	Maricá	2.332,92		DECRETO	CHI
0004498939	Maricá	44	29/02/2016 18:26	02/03/2016 00:58	30,52	Inoã	1.342,95		DECRETO	CHI
DT04525341	Maricá	39	29/02/2016 18:27	01/03/2016 18:12	23,75	Maricá	926,25		DECRETO	CHI
0004499125	Maricá	62	29/02/2016 18:32	01/03/2016 22:05	27,55	Inoã	1.707,98		DECRETO	CHI
0004499275	Maricá	28	29/02/2016 18:39	01/03/2016 15:30	20,85	Inoã	583,80		DECRETO	CHI
0004499355	Maricá	1	29/02/2016 18:43	01/03/2016 11:35	16,86	Inoã	16,86		DECRETO	CHI
0004499429	Maricá	161	29/02/2016 18:44	01/03/2016 14:20	19,58	Inoã	3.153,10		DECRETO	CHI
0004499397	Maricá	1	29/02/2016 18:45	02/03/2016 13:15	42,49	Inoã	42,49		DECRETO	CHI
0004499663	Maricá	32	29/02/2016 18:59	01/03/2016 15:50	20,85	Maricá	667,18		DECRETO	CHI
0004499753	Maricá	1	29/02/2016 19:06	01/03/2016 12:30	17,39	Maricá	17,39		DECRETO	CHI
0004500023	Maricá	2	29/02/2016 19:21	02/03/2016 11:57	40,58	Inoã	81,17		DECRETO	CHI
0004500175	Maricá	1	29/02/2016 19:30	01/03/2016 16:05	20,57	Inoã	20,57		DECRETO	CHI
0004504625	Maricá	65	29/02/2016 19:36	02/03/2016 14:10	42,56	Inoã	2.766,58		DECRETO	CHI
0004500405	Maricá	2	29/02/2016 19:43	02/03/2016 10:53	39,17	Inoã	78,33		DECRETO	CHI
0004500451	Maricá	185	29/02/2016 19:45	01/03/2016 17:07	21,37	Inoã	3.953,14		DECRETO	CHI
0004500433	Maricá	1	29/02/2016 19:46	02/03/2016 04:40	32,88	Maricá	32,88		DECRETO	CHI
0004501265	Maricá	1	29/02/2016 20:44	01/03/2016 19:30	22,76	Inoã	22,76		DECRETO	CHI
0004502983	Maricá	37	29/02/2016 21:08	01/03/2016 11:46	14,63	Maricá	541,25		DECRETO	CHI
0004513251	Maricá	36	29/02/2016 21:16	02/03/2016 08:25	35,15	Inoã	1.265,46		DECRETO	CHI
0004501745	Maricá	293	29/02/2016 21:42	02/03/2016 18:19	44,60	Maricá	13.067,88		DECRETO	CHI
0004493677	Maricá	2	29/02/2016 14:30	01/03/2016 21:00	30,49	Maricá	60,98			CHI
0004493729	São Gonçalo	1	29/02/2016 14:32	29/02/2016 16:20	1,79	Alcântara	1,79			CHI
0004493857	São Gonçalo	178	29/02/2016 14:43	29/02/2016 16:18	1,58	Arsenal	281,69			CHI
0004494241	Itaboraí	23	29/02/2016 15:06	01/03/2016 09:30	18,40	Guaxindiba	423,20			CHI
0004494737	Maricá	1	29/02/2016 15:29	02/03/2016 15:02	47,54	Inoã	47,54			CHI
0004494811	São Gonçalo	1	29/02/2016 15:32	01/03/2016 16:25	24,87	Alcântara	24,87			CHI
0004495009	Maricá	99	29/02/2016 15:41	02/03/2016 05:38	37,94	Inoã	3.756,47			CHI
0004495095	Itaboraí	1	29/02/2016 15:45	29/02/2016 17:52	2,11	Venda das Pedras	2,11			CHI
0004495531	Maricá	114	29/02/2016 16:00	01/03/2016 21:35	29,58	Inoã	3.371,55			CHI
0004495729	São Gonçalo	217	29/02/2016 16:06	01/03/2016 02:06	10,00	Arsenal	2.170,24			CHI
0004537407	São Gonçalo	1	29/02/2016 16:13	03/03/2016 17:32	73,32	Portão do Rosa	73,32			CHI
BA00147118	Niterói	6.642	29/02/2016 16:23	29/02/2016 20:40	4,30	Sete Pontes	16.613,10			CHI
0004496019	São Gonçalo	291	29/02/2016 16:25	29/02/2016 21:16	4,85	Galo Branco	1.411,59			CHI
0004496099	Itaboraí	165	29/02/2016 16:30	01/03/2016 13:07	20,62	Itambi	3.401,52			CHI
0004496125	São Gonçalo	239	29/02/2016 16:31	29/02/2016 19:08	2,62	Arsenal	625,65			CHI

Código das Incidências:	Municípios	QTD Clientes	Hora Inicio	Hora Fim	Duração	Conjuntos	Σ CHI	Dia Critico	Decreto	CHI
0004496141	São Gonçalo	1	29/02/2016 16:33	29/02/2016 19:00	2,45	Arsenal	2,45			CHI
BA00147126	São Gonçalo	6.646	29/02/2016 16:37	29/02/2016 22:41	6,07	Arsenal	11.750,80			CHI
0004496301	São Gonçalo	61	29/02/2016 16:40	01/03/2016 10:05	17,42	Arsenal	1.062,40			CHI
0004496375	São Gonçalo	250	29/02/2016 16:42	29/02/2016 20:26	3,73	Gradim	933,54			CHI
0004496453	São Gonçalo	65	29/02/2016 16:47	29/02/2016 22:25	5,63	Neves	366,11			CHI
0004496487	Maricá	66	29/02/2016 16:48	01/03/2016 16:00	23,20	Maricá	1.531,16			CHI
0004496547	São Gonçalo	322	29/02/2016 16:51	01/03/2016 10:10	17,32	Sete Pontes	5.575,97			CHI
0004496617	São Gonçalo	269	29/02/2016 16:56	29/02/2016 23:30	6,57	Galo Branco	1.766,66			CHI
0004496729	São Gonçalo	339	29/02/2016 16:59	01/03/2016 04:27	11,47	Arsenal	3.887,67			CHI
BA00147140	São Gonçalo	9.352	29/02/2016 16:59	29/02/2016 19:07	2,14	Galo Branco	6.501,59			CHI
0004496727	São Gonçalo	39	29/02/2016 16:59	01/03/2016 05:22	12,38	Alcântara	482,99			CHI
0004496807	São Gonçalo	78	29/02/2016 17:03	01/03/2016 02:52	9,82	Arsenal	765,79			CHI
0004496897	Rio Bonito	1	29/02/2016 17:06	01/03/2016 12:00	18,89	Rio Bonito	18,89			CHI
0004496925	São Gonçalo	109	29/02/2016 17:07	29/02/2016 21:06	3,97	Guaxindiba	432,88			CHI
0004496939	São Gonçalo	231	29/02/2016 17:10	01/03/2016 11:45	18,58	Arsenal	4.292,75			CHI
0004496981	São Gonçalo	459	29/02/2016 17:11	01/03/2016 04:25	11,23	Arsenal	5.156,87			CHI
0004496987	São Gonçalo	281	29/02/2016 17:12	29/02/2016 20:40	3,47	Galo Branco	974,37			CHI
0004497027	Itaboraí	360	29/02/2016 17:13	01/03/2016 02:50	9,63	Guaxindiba	3.466,00			CHI
0004497051	Itaboraí	64	29/02/2016 17:14	01/03/2016 21:55	28,68	Venda das Pedras	911,30			CHI
0004495857	São Gonçalo	369	29/02/2016 17:17	29/02/2016 21:26	4,15	Portão do Rosa	1.531,35			CHI
0004497187	Itaboraí	62	29/02/2016 17:18	01/03/2016 02:34	9,27	Venda das Pedras	280,98			CHI
0004497185	São Gonçalo	331	29/02/2016 17:18	01/03/2016 03:34	10,27	Guaxindiba	3.398,73			CHI
0004497247	São Gonçalo	43	29/02/2016 17:20	01/03/2016 10:20	17,00	Alcântara	731,00			CHI
0004497255	São Gonçalo	263	29/02/2016 17:21	01/03/2016 02:06	8,76	Guaxindiba	2.282,43			CHI
0004497271	Niterói	1	29/02/2016 17:21	01/03/2016 10:32	17,17	Sete Pontes	17,17			CHI
0004497655	São Gonçalo	272	29/02/2016 17:26	01/03/2016 18:26	25,01	Portão do Rosa	6.803,48			CHI
0004497449	Itaboraí	1.240	29/02/2016 17:27	01/03/2016 22:32	29,10	Venda das Pedras	10.711,70			CHI
BA00147158	São Gonçalo	7.079	29/02/2016 17:27	01/03/2016 00:10	6,71	Alcântara	3.847,11			CHI
BA00147158	São Gonçalo	14.767	29/02/2016 17:27	01/03/2016 00:10	6,72	Guaxindiba	8.664,89			CHI
0004497413	São Gonçalo	648	29/02/2016 17:28	01/03/2016 03:33	10,09	Sete Pontes	6.539,22			CHI
0004497543	Itaboraí	371	29/02/2016 17:33	01/03/2016 11:00	17,45	Guaxindiba	6.473,74			CHI
0004497603	Rio Bonito	1	29/02/2016 17:33	01/03/2016 11:05	17,53	Rio Bonito	17,53			CHI
0004497767	São Gonçalo	92	29/02/2016 17:40	01/03/2016 06:14	12,57	Guaxindiba	1.156,13			CHI
0004497785	São Gonçalo	63	29/02/2016 17:43	01/03/2016 12:53	19,17	Guaxindiba	1.207,57			CHI
0004497887	Itaboraí	114	29/02/2016 17:45	01/03/2016 04:00	10,25	Itambi	1.168,22			CHI
0004497581	Itaboraí	249	29/02/2016 17:46	29/02/2016 17:54	0,13	Venda das Pedras	33,41			CHI
0004497907	São Gonçalo	45	29/02/2016 17:47	01/03/2016 03:15	9,47	Sete Pontes	426,05			CHI
0004497993	São Gonçalo	87	29/02/2016 17:51	01/03/2016 04:55	11,07	Guaxindiba	962,80			CHI
0004498059	São Gonçalo	428	29/02/2016 17:53	01/03/2016 11:32	17,65	Guaxindiba	7.554,20			CHI
0004498063	Itaboraí	2	29/02/2016 17:53	02/03/2016 13:11	43,29	Venda das Pedras	86,58			CHI
0004498121	Itaboraí	249	29/02/2016 17:54	01/03/2016 05:11	11,28	Venda das Pedras	2.809,48			CHI
BA00147170	Itaboraí	6.235	29/02/2016 18:03	29/02/2016 18:08	0,08	Venda das Pedras	523,05			CHI
BA00147170	Itaboraí	4.963	29/02/2016 18:03	29/02/2016 19:44	1,68	Venda das Pedras	8.333,70			CHI

Código das Incidências:	Municípios	QTD Clientes	Hora Inicio	Hora Fim	Duração	Conjuntos	Σ CHI	Dia Critico	Decreto	CHI
BA00147170	Itaboraí	730	29/02/2016 18:03	29/02/2016 18:08	0,08	Venda das Pedras	61,24			CHI
BA00147170	Itaboraí	7.268	29/02/2016 18:03	29/02/2016 18:08	0,08	Venda das Pedras	609,70			CHI
BA00147170	Itaboraí	2.801	29/02/2016 18:03	29/02/2016 18:09	0,10	Venda das Pedras	278,54			CHI
0004498357	Rio Bonito	1	29/02/2016 18:04	29/02/2016 22:39	4,58	Rio Bonito	4,58			CHI
0004498389	Itaboraí	1	29/02/2016 18:05	01/03/2016 14:58	20,87	Venda das Pedras	20,87			CHI
0004498489	Itaboraí	76	29/02/2016 18:07	29/02/2016 22:40	4,54	Itambi	345,36			CHI
0004498811	São Gonçalo	38	29/02/2016 18:20	01/03/2016 07:03	12,70	Guaxindiba	482,71			CHI
0004498849	São Gonçalo	79	29/02/2016 18:21	01/03/2016 12:17	17,93	Alcântara	1.416,80			CHI
0004498879	São Gonçalo	4	29/02/2016 18:23	01/03/2016 10:00	15,62	Guaxindiba	62,47			CHI
0004498937	Itaboraí	22	29/02/2016 18:26	01/03/2016 16:22	21,93	Venda das Pedras	482,53			CHI
0004498961	São Gonçalo	1	29/02/2016 18:28	01/03/2016 12:02	17,55	Arsenal	17,55			CHI
0004499251	São Gonçalo	1	29/02/2016 18:37	01/03/2016 14:27	19,83	Alcântara	19,83			CHI
0004499227	Niterói	202	29/02/2016 18:37	01/03/2016 04:05	9,47	Sete Pontes	1.912,15			CHI
0004499351	Itaboraí	85	29/02/2016 18:42	01/03/2016 03:49	9,12	Guaxindiba	774,92			CHI
0004499437	São Gonçalo	1	29/02/2016 18:46	01/03/2016 13:09	18,37	Guaxindiba	18,37			CHI
0004499539	São Gonçalo	58	29/02/2016 18:50	01/03/2016 08:31	13,68	Alcântara	793,63			CHI
0004499515	Itaboraí	17	29/02/2016 18:50	02/03/2016 16:40	45,83	Venda das Pedras	779,17			CHI
0004513085	Itaboraí	13	29/02/2016 18:50	01/03/2016 18:23	23,53	Venda das Pedras	305,94			CHI
0004499625	São Gonçalo	6	29/02/2016 18:55	29/02/2016 22:20	3,41	Sete Pontes	20,47			CHI
0004499659	São Gonçalo	10	29/02/2016 18:58	01/03/2016 10:23	15,42	Guaxindiba	154,17			CHI
0004499697	São Gonçalo	3	29/02/2016 19:01	01/03/2016 11:07	16,09	Arsenal	48,27			CHI
0004499765	São Gonçalo	1	29/02/2016 19:03	01/03/2016 15:26	20,37	Alcântara	20,37			CHI
0004499745	São Gonçalo	1	29/02/2016 19:06	01/03/2016 18:59	23,88	Galo Branco	23,88			CHI
0004499893	São Gonçalo	1	29/02/2016 19:11	01/03/2016 16:02	20,85	Sete Pontes	20,85			CHI
0004499949	São Gonçalo	1	29/02/2016 19:17	01/03/2016 14:33	19,25	Arsenal	19,25			CHI
BA00147202	Rio Bonito	227	29/02/2016 19:18	29/02/2016 19:28	0,17	Rio Bonito	37,71			CHI
0004500013	Niterói	51	29/02/2016 19:20	01/03/2016 12:15	16,90	Neves	861,91			CHI
0004500233	Itaboraí	37	29/02/2016 19:33	01/03/2016 13:22	17,82	Itambi	659,25			CHI
0004500295	Niterói	24	29/02/2016 19:34	01/03/2016 06:10	10,59	Zona Sul	254,13			CHI
0004500319	São Gonçalo	2	29/02/2016 19:35	01/03/2016 11:00	15,41	Galo Branco	30,81			CHI
0004500341	São Gonçalo	1	29/02/2016 19:39	01/03/2016 12:59	17,32	Galo Branco	17,32			CHI
0004500343	São Gonçalo	1	29/02/2016 19:39	29/02/2016 22:49	3,15	Arsenal	3,15			CHI
0004500737	São Gonçalo	10	29/02/2016 20:03	01/03/2016 14:33	18,50	Guaxindiba	185,00			CHI
0004502911	Niterói	64	29/02/2016 20:05	01/03/2016 11:15	15,15	São Lourenço	969,87			CHI
0004500879	São Gonçalo	5	29/02/2016 20:19	01/03/2016 19:13	22,88	Arsenal	114,42			CHI
0004501027	Tanguá	1.683	29/02/2016 20:24	01/03/2016 01:50	5,44	Tanguá	9.150,84			CHI
0004501033	São Gonçalo	1	29/02/2016 20:25	01/03/2016 14:55	18,50	Sete Pontes	18,50			CHI
BA00147252	Itaboraí	2.915	29/02/2016 20:25	01/03/2016 12:43	16,30	Itambi	18.594,99			CHI
BA00147272	Itaboraí	6.609	29/02/2016 20:32	29/02/2016 20:44	0,20	Venda das Pedras	1.347,50			CHI
BA00147272	Itaboraí	4.963	29/02/2016 20:32	29/02/2016 20:44	0,20	Venda das Pedras	1.011,90			CHI
BA00147272	Tanguá	19	29/02/2016 20:32	29/02/2016 20:44	0,20	Venda das Pedras	3,87			CHI
BA00147272	Itaboraí	4.819	29/02/2016 20:32	29/02/2016 20:44	0,20	Venda das Pedras	982,54			CHI
BA00147272	Itaboraí	3.874	29/02/2016 20:32	29/02/2016 20:44	0,20	Venda das Pedras	789,87			CHI

Código das Incidências:	Municípios	QTD Clientes	Hora Inicio	Hora Fim	Duração	Conjuntos	Σ CHI	Dia Critico	Decreto	CHI
BA00147272	Itaboraí	7.268	29/02/2016 20:32	29/02/2016 20:44	0,20	Venda das Pedras	1.481,86			CHI
BA00147272	Itaboraí	2.582	29/02/2016 20:32	29/02/2016 20:44	0,20	Venda das Pedras	526,44			CHI
BA00147272	Itaboraí	6.062	29/02/2016 20:32	29/02/2016 20:44	0,20	Venda das Pedras	1.235,97			CHI
BA00147272	Itaboraí	2.801	29/02/2016 20:32	29/02/2016 20:44	0,20	Venda das Pedras	571,09			CHI
BA00147272	Itaboraí	730	29/02/2016 20:32	29/02/2016 20:44	0,20	Venda das Pedras	148,84			CHI
BA00147272	Itaboraí	6.186	29/02/2016 20:32	29/02/2016 20:44	0,20	Venda das Pedras	1.261,26			CHI
0004501391	São Gonçalo	1	29/02/2016 20:56	01/03/2016 12:59	16,04	Galo Branco	16,04			CHI
0004501407	Itaboraí	1	29/02/2016 20:56	01/03/2016 10:59	14,03	Venda das Pedras	14,03			CHI
0004501423	Itaboraí	41	29/02/2016 21:00	02/03/2016 17:30	44,50	Venda das Pedras	1.824,34			CHI
0004501489	São Gonçalo	1	29/02/2016 21:01	01/03/2016 10:20	13,32	Alcântara	13,32			CHI
0004501505	Itaboraí	221	29/02/2016 21:05	01/03/2016 08:49	11,73	Venda das Pedras	2.593,25			CHI
0004501609	São Gonçalo	1	29/02/2016 21:18	01/03/2016 04:06	6,80	Alcântara	6,80			CHI
0004501645	São Gonçalo	1	29/02/2016 21:25	01/03/2016 03:24	5,98	Galo Branco	5,98			CHI
0004501393	São Gonçalo	1	29/02/2016 21:27	01/03/2016 00:39	3,19	Portão do Rosa	3,19			CHI
0004501661	São Gonçalo	276	29/02/2016 21:30	01/03/2016 00:36	3,10	Arsenal	855,91			CHI
0004501679	São Gonçalo	1	29/02/2016 21:36	01/03/2016 12:59	15,38	Alcântara	15,38			CHI
0004501711	São Gonçalo	2	29/02/2016 21:36	01/03/2016 01:11	3,57	Alcântara	7,15			CHI
0004501729	Itaboraí	2	29/02/2016 21:40	01/03/2016 17:50	20,16	Venda das Pedras	40,32			CHI
0004501939	Rio Bonito	1	29/02/2016 22:06	02/03/2016 20:15	46,14	Rio Bonito	46,15			CHI
0004501987	São Gonçalo	1	29/02/2016 22:23	01/03/2016 10:31	12,13	Portão do Rosa	12,13			CHI
0004502053	São Gonçalo	2	29/02/2016 22:36	01/03/2016 09:08	10,53	Galo Branco	21,06			CHI
0004502151	São Gonçalo	1	29/02/2016 22:52	01/03/2016 11:00	12,13	Alcântara	12,13			CHI
0004502343	São Gonçalo	1	29/02/2016 23:13	01/03/2016 14:42	15,48	Portão do Rosa	15,48			CHI
0004502347	Itaboraí	424	29/02/2016 23:14	01/03/2016 13:20	14,10	Itambi	5.978,40			CHI
0004502543	São Gonçalo	1	29/02/2016 23:45	01/03/2016 20:17	20,52	Guaxindiba	20,52			CHI
0004502623	Itaboraí	1	29/02/2016 23:57	02/03/2016 10:34	34,61	Venda das Pedras	34,61			CHI

Empresa:	AMPLA ENERGIA E SERVIÇOS						
Valor CHI (DEC Meta e Real)	457.425,92	478.958,32					
Código das Incidências:	Municipios	QTD Clientes	Hora Inicio	Hora Fim	Duração	SE	Σ CHI
0004493677	Maricá	2	29/02/2016 14:30	01/03/2016 21:00	30,49	Maricá	60,98
0004493729	São Gonçalo	1	29/02/2016 14:32	29/02/2016 16:20	1,79	Alcântara	1,79
0004493857	São Gonçalo	178	29/02/2016 14:43	29/02/2016 16:18	1,58	Arsenal	281,69
BA00147090	Niterói	4.963	29/02/2016 14:47	01/03/2016 12:27	21,67	Piratininga	8.742,95
0004493945	Niterói	96	29/02/2016 14:49	02/03/2016 19:40	52,84	Piratininga	5.072,64
BA00147078	Niterói	3.592	29/02/2016 14:57	29/02/2016 18:27	3,49	Zona Sul	3.404,39
0004494235	Niterói	106	29/02/2016 15:05	01/03/2016 12:46	21,68	Zona Sul	2.298,08
0004494241	Itaboraí	23	29/02/2016 15:06	01/03/2016 09:30	18,40	Guaxindiba	423,20
0004494737	Maricá	1	29/02/2016 15:29	02/03/2016 15:02	47,54	Inoã	47,54
0004494749	Niterói	215	29/02/2016 15:29	01/03/2016 12:47	21,28	Zona Sul	3.811,14
0004494811	São Gonçalo	1	29/02/2016 15:32	01/03/2016 16:25	24,87	Alcântara	24,87
0004494923	Maricá	1	29/02/2016 15:40	29/02/2016 16:33	0,87	Piratininga	0,87
0004495009	Maricá	99	29/02/2016 15:41	02/03/2016 05:38	37,94	Inoã	3.756,47
0004495095	Itaboraí	1	29/02/2016 15:45	29/02/2016 17:52	2,11	Venda das Pedras	2,11
0004496611	Niterói	41	29/02/2016 15:56	01/03/2016 12:25	20,48	Zona Sul	839,77
0004495531	Maricá	114	29/02/2016 16:00	01/03/2016 21:35	29,58	Inoã	3.371,55
0004495729	São Gonçalo	217	29/02/2016 16:06	01/03/2016 02:06	10,00	Arsenal	2.170,24
0004537407	São Gonçalo	1	29/02/2016 16:13	03/03/2016 17:32	73,32	Portão do Rosa	73,32
0004495929	Niterói	174	29/02/2016 16:17	01/03/2016 10:10	17,88	Piratininga	3.110,30
BA00147116	Niterói	4.624	29/02/2016 16:21	29/02/2016 23:33	7,19	Icaraí	14.405,27
BA00147118	Niterói	6.642	29/02/2016 16:23	29/02/2016 20:40	4,30	Sete Pontes	16.613,10
0004495949	Niterói	197	29/02/2016 16:24	01/03/2016 15:30	23,10	Zona Sul	4.550,70
0004496019	São Gonçalo	291	29/02/2016 16:25	29/02/2016 21:16	4,85	Galo Branco	1.411,59
0004496031	Niterói	24	29/02/2016 16:26	01/03/2016 09:20	16,89	Piratininga	405,46
0004495961	Niterói	1	29/02/2016 16:26	01/03/2016 15:18	22,85	Piratininga	22,85
0004496065	Niterói	118	29/02/2016 16:29	29/02/2016 22:44	6,24	Icaraí	736,48
0004496101	Niterói	110	29/02/2016 16:30	01/03/2016 06:08	13,65	Ingá	1.501,23
0004496099	Itaboraí	165	29/02/2016 16:30	01/03/2016 13:07	20,62	Itambi	3.401,52
0004496125	São Gonçalo	239	29/02/2016 16:31	29/02/2016 19:08	2,62	Arsenal	625,65

Empresa:

AMPLA ENERGIA E SERVIÇOS

Valor CHI (DEC Meta e Real)

457.425,92

478.958,32

Código das Incidências:	Municipios	QTD Clientes	Hora Inicio	Hora Fim	Duração	SE	Σ CHI
0004496141	São Gonçalo	1	29/02/2016 16:33	29/02/2016 19:00	2,45	Arsenal	2,45
BA00147126	São Gonçalo	6.646	29/02/2016 16:37	29/02/2016 22:41	6,07	Arsenal	11.750,80
0004496297	Niterói	399	29/02/2016 16:40	29/02/2016 19:54	3,22	Zona Sul	1.286,11
0004496301	São Gonçalo	61	29/02/2016 16:40	01/03/2016 10:05	17,42	Arsenal	1.062,40
0004496375	São Gonçalo	250	29/02/2016 16:42	29/02/2016 20:26	3,73	Gradim	933,54
0004496453	São Gonçalo	65	29/02/2016 16:47	29/02/2016 22:25	5,63	Neves	366,11
0004496459	Niterói	185	29/02/2016 16:47	01/03/2016 10:05	17,30	Ingá	3.200,09
0004496477	Niterói	1	29/02/2016 16:47	01/03/2016 03:21	10,56	Zona Sul	10,56
0004496487	Maricá	66	29/02/2016 16:48	01/03/2016 16:00	23,20	Maricá	1.531,16
0004496535	Niterói	20	29/02/2016 16:48	01/03/2016 11:30	18,69	Zona Sul	373,78
0004496517	Niterói	144	29/02/2016 16:50	01/03/2016 12:30	19,66	Icaraí	2.830,84
0004496547	São Gonçalo	322	29/02/2016 16:51	01/03/2016 10:10	17,32	Sete Pontes	5.575,97
0004496545	Niterói	127	29/02/2016 16:51	01/03/2016 13:55	21,06	Zona Sul	2.674,51
0004496581	Niterói	304	29/02/2016 16:53	01/03/2016 00:12	7,30	Icaraí	2.220,64
0004496593	Niterói	1	29/02/2016 16:54	01/03/2016 12:18	19,39	Piratininga	19,39
0004496617	São Gonçalo	269	29/02/2016 16:56	29/02/2016 23:30	6,57	Galo Branco	1.766,66
0004496729	São Gonçalo	339	29/02/2016 16:59	01/03/2016 04:27	11,47	Arsenal	3.887,67
BA00147140	São Gonçalo	9.352	29/02/2016 16:59	29/02/2016 19:07	2,14	Galo Branco	6.501,59
0004496727	São Gonçalo	39	29/02/2016 16:59	01/03/2016 05:22	12,38	Alcântara	482,99
0004496767	Niterói	1	29/02/2016 17:01	01/03/2016 12:39	19,63	Piratininga	19,63
BA00147142	Niterói	5.708	29/02/2016 17:01	01/03/2016 00:03	7,03	Icaraí	24.178,07
0004496773	Niterói	1	29/02/2016 17:01	01/03/2016 13:50	20,81	Zona Sul	20,81
0004496807	São Gonçalo	78	29/02/2016 17:03	01/03/2016 02:52	9,82	Arsenal	765,79
0004496845	Niterói	1	29/02/2016 17:04	01/03/2016 16:10	23,10	Piratininga	23,10
0004496897	Rio Bonito	1	29/02/2016 17:06	01/03/2016 12:00	18,89	Rio Bonito	18,89
0004496925	São Gonçalo	109	29/02/2016 17:07	29/02/2016 21:06	3,97	Guaxindiba	432,88
0004492057	Niterói	1.240	29/02/2016 17:08	01/03/2016 15:10	22,03	Piratininga	6.371,88
0004496965	Niterói	89	29/02/2016 17:09	01/03/2016 16:30	23,34	Zona Sul	2.077,48
0004496939	São Gonçalo	231	29/02/2016 17:10	01/03/2016 11:45	18,58	Arsenal	4.292,75

Empresa:	AMPLA ENERGIA E SERVIÇOS						
Valor CHI (DEC Meta e Real)	457.425,92	478.958,32					
Código das Incidências:	Municípios	QTD Clientes	Hora Inicio	Hora Fim	Duração	SE	Σ CHI
0004496941	Maricá	22	29/02/2016 17:10	29/02/2016 21:42	4,55	Maricá	100,01
BA00147148	Niterói	2.594	29/02/2016 17:10	01/03/2016 12:08	18,97	Zona Sul	10.420,02
0004496945	Niterói	222	29/02/2016 17:10	01/03/2016 10:25	17,25	Zona Sul	3.828,45
0004496947	Niterói	63	29/02/2016 17:10	01/03/2016 13:24	20,23	Zona Sul	1.274,40
0004496949	Maricá	1	29/02/2016 17:10	02/03/2016 17:18	48,13	Maricá	48,13
0004496981	São Gonçalo	459	29/02/2016 17:11	01/03/2016 04:25	11,23	Arsenal	5.156,87
0004497013	Maricá	94	29/02/2016 17:12	01/03/2016 21:30	28,30	Maricá	2.660,07
0004496987	São Gonçalo	281	29/02/2016 17:12	29/02/2016 20:40	3,47	Galo Branco	974,37
0004499235	Maricá	1.980	29/02/2016 17:12	02/03/2016 05:57	36,75	Inoã	35.529,07
0004497027	Itaboraí	360	29/02/2016 17:13	01/03/2016 02:50	9,63	Guaxindiba	3.466,00
0004497021	Niterói	13	29/02/2016 17:13	01/03/2016 16:29	23,26	Piratininga	302,42
0004497051	Itaboraí	64	29/02/2016 17:14	01/03/2016 21:55	28,68	Venda das Pedras	911,30
0004497085	Niterói	34	29/02/2016 17:14	02/03/2016 17:10	47,92	Piratininga	1.629,23
0004495857	São Gonçalo	369	29/02/2016 17:17	29/02/2016 21:26	4,15	Portão do Rosa	1.531,35
0004497211	Niterói	73	29/02/2016 17:17	01/03/2016 11:00	17,70	Zona Sul	1.292,20
0004497187	Itaboraí	62	29/02/2016 17:18	01/03/2016 02:34	9,27	Venda das Pedras	280,98
0004497185	São Gonçalo	331	29/02/2016 17:18	01/03/2016 03:34	10,27	Guaxindiba	3.398,73
0004497225	Niterói	122	29/02/2016 17:18	01/03/2016 15:13	21,90	Zona Sul	2.672,00
0004497247	São Gonçalo	43	29/02/2016 17:20	01/03/2016 10:20	17,00	Alcântara	731,00
0004497255	São Gonçalo	263	29/02/2016 17:21	01/03/2016 02:06	8,76	Guaxindiba	2.282,43
0004497271	Niterói	1	29/02/2016 17:21	01/03/2016 10:32	17,17	Sete Pontes	17,17
0004497335	Maricá	108	29/02/2016 17:23	01/03/2016 20:50	27,44	Inoã	2.963,79
0004497655	São Gonçalo	272	29/02/2016 17:26	01/03/2016 18:26	25,01	Portão do Rosa	6.803,48
0004497449	Itaboraí	1.240	29/02/2016 17:27	01/03/2016 22:32	29,10	Venda das Pedras	10.711,70
BA00147158	São Gonçalo	7.079	29/02/2016 17:27	01/03/2016 00:10	6,71	Alcântara	3.847,11
BA00147158	São Gonçalo	14.767	29/02/2016 17:27	01/03/2016 00:10	6,72	Guaxindiba	8.664,89
0004497413	São Gonçalo	648	29/02/2016 17:28	01/03/2016 03:33	10,09	Sete Pontes	6.539,22
0004497461	Maricá	3	29/02/2016 17:29	01/03/2016 11:25	17,93	Maricá	53,78
0004497595	Niterói	1	29/02/2016 17:33	01/03/2016 12:38	19,08	Piratininga	19,08

Empresa:

AMPLA ENERGIA E SERVIÇOS

Valor CHI (DEC Meta e Real)

457.425,92

478.958,32

Código das Incidências:	Municipios	QTD Clientes	Hora Inicio	Hora Fim	Duração	SE	Σ CHI
0004497543	Itaboraí	371	29/02/2016 17:33	01/03/2016 11:00	17,45	Guaxindiba	6.473,74
0004497603	Rio Bonito	1	29/02/2016 17:33	01/03/2016 11:05	17,53	Rio Bonito	17,53
0004497549	Maricá	231	29/02/2016 17:33	01/03/2016 10:00	16,44	Maricá	3.797,51
0004497767	São Gonçalo	92	29/02/2016 17:40	01/03/2016 06:14	12,57	Guaxindiba	1.156,13
0004497785	São Gonçalo	63	29/02/2016 17:43	01/03/2016 12:53	19,17	Guaxindiba	1.207,57
0004497799	Maricá	81	29/02/2016 17:43	01/03/2016 22:06	28,37	Maricá	2.298,02
0004497887	Itaboraí	114	29/02/2016 17:45	01/03/2016 04:00	10,25	Itambi	1.168,22
0004497581	Itaboraí	249	29/02/2016 17:46	29/02/2016 17:54	0,13	Venda das Pedras	33,41
0004497907	São Gonçalo	45	29/02/2016 17:47	01/03/2016 03:15	9,47	Sete Pontes	426,05
0004497921	Niterói	1	29/02/2016 17:47	01/03/2016 12:35	18,79	Piratininga	18,79
0004497993	São Gonçalo	87	29/02/2016 17:51	01/03/2016 04:55	11,07	Guaxindiba	962,80
0004498001	Maricá	78	29/02/2016 17:51	01/03/2016 10:52	17,00	Maricá	1.326,35
0004498059	São Gonçalo	428	29/02/2016 17:53	01/03/2016 11:32	17,65	Guaxindiba	7.554,20
0004498063	Itaboraí	2	29/02/2016 17:53	02/03/2016 13:11	43,29	Venda das Pedras	86,58
0004498121	Itaboraí	249	29/02/2016 17:54	01/03/2016 05:11	11,28	Venda das Pedras	2.809,48
0004498181	Maricá	3	29/02/2016 17:58	01/03/2016 11:00	17,03	Maricá	51,09
0004498185	Niterói	146	29/02/2016 17:58	01/03/2016 14:10	20,19	Zona Sul	2.948,35
0004500633	Niterói	172	29/02/2016 17:59	01/03/2016 17:59	24,00	Piratininga	4.128,00
0004498371	Niterói	24	29/02/2016 18:03	01/03/2016 12:35	18,53	Zona Sul	444,80
BA00147170	Itaboraí	6.235	29/02/2016 18:03	29/02/2016 18:08	0,08	Venda das Pedras	523,05
BA00147170	Itaboraí	4.963	29/02/2016 18:03	29/02/2016 19:44	1,68	Venda das Pedras	8.333,70
BA00147170	Itaboraí	730	29/02/2016 18:03	29/02/2016 18:08	0,08	Venda das Pedras	61,24
BA00147170	Itaboraí	7.268	29/02/2016 18:03	29/02/2016 18:08	0,08	Venda das Pedras	609,70
BA00147170	Itaboraí	2.801	29/02/2016 18:03	29/02/2016 18:09	0,10	Venda das Pedras	278,54
0004498357	Rio Bonito	1	29/02/2016 18:04	29/02/2016 22:39	4,58	Rio Bonito	4,58
0004498361	Niterói	345	29/02/2016 18:04	01/03/2016 14:30	20,42	Piratininga	7.045,95
0004496317	Niterói	287	29/02/2016 18:04	01/03/2016 13:00	18,92	Piratininga	5.430,92
0004498389	Itaboraí	1	29/02/2016 18:05	01/03/2016 14:58	20,87	Venda das Pedras	20,87
0004498399	Niterói	169	29/02/2016 18:06	02/03/2016 03:04	32,97	Piratininga	5.571,37

Empresa:

AMPLA ENERGIA E SERVIÇOS

Valor CHI (DEC Meta e Real)

457.425,92

478.958,32

Código das Incidências:	Municipios	QTD Clientes	Hora Inicio	Hora Fim	Duração	SE	Σ CHI
0004498461	Maricá	406	29/02/2016 18:07	01/03/2016 10:05	15,97	Maricá	6.482,47
0004498489	Itaboraí	76	29/02/2016 18:07	29/02/2016 22:40	4,54	Itambi	345,36
0004498455	Niterói	1	29/02/2016 18:07	01/03/2016 10:46	16,64	Ingá	16,64
0004496501	Niterói	789	29/02/2016 18:12	29/02/2016 22:30	4,31	Zona Sul	3.397,30
0004498589	Maricá	1	29/02/2016 18:13	01/03/2016 21:42	27,48	Maricá	27,48
0004499381	Maricá	744	29/02/2016 18:14	01/03/2016 16:04	21,83	Inoã	3.750,59
0004498627	Niterói	2	29/02/2016 18:15	02/03/2016 12:55	42,66	Piratininga	85,32
0004498811	São Gonçalo	38	29/02/2016 18:20	01/03/2016 07:03	12,70	Guaxindiba	482,71
0004498761	Maricá	100	29/02/2016 18:21	01/03/2016 17:41	23,33	Maricá	2.332,92
0004498849	São Gonçalo	79	29/02/2016 18:21	01/03/2016 12:17	17,93	Alcântara	1.416,80
0004498879	São Gonçalo	4	29/02/2016 18:23	01/03/2016 10:00	15,62	Guaxindiba	62,47
0004498937	Itaboraí	22	29/02/2016 18:26	01/03/2016 16:22	21,93	Venda das Pedras	482,53
0004498939	Maricá	44	29/02/2016 18:26	02/03/2016 00:58	30,52	Inoã	1.342,95
DT04525341	Maricá	39	29/02/2016 18:27	01/03/2016 18:12	23,75	Maricá	926,25
0004499007	Niterói	33	29/02/2016 18:27	01/03/2016 15:30	21,05	Zona Sul	694,58
0004498961	São Gonçalo	1	29/02/2016 18:28	01/03/2016 12:02	17,55	Arsenal	17,55
0004499125	Maricá	62	29/02/2016 18:32	01/03/2016 22:05	27,55	Inoã	1.707,98
0004499251	São Gonçalo	1	29/02/2016 18:37	01/03/2016 14:27	19,83	Alcântara	19,83
0004499227	Niterói	202	29/02/2016 18:37	01/03/2016 04:05	9,47	Sete Pontes	1.912,15
0004499275	Maricá	28	29/02/2016 18:39	01/03/2016 15:30	20,85	Inoã	583,80
0004499351	Itaboraí	85	29/02/2016 18:42	01/03/2016 03:49	9,12	Guaxindiba	774,92
0004499355	Maricá	1	29/02/2016 18:43	01/03/2016 11:35	16,86	Inoã	16,86
0004499429	Maricá	161	29/02/2016 18:44	01/03/2016 14:20	19,58	Inoã	3.153,10
0004499397	Maricá	1	29/02/2016 18:45	02/03/2016 13:15	42,49	Inoã	42,49
0004499437	São Gonçalo	1	29/02/2016 18:46	01/03/2016 13:09	18,37	Guaxindiba	18,37
0004499539	São Gonçalo	58	29/02/2016 18:50	01/03/2016 08:31	13,68	Alcântara	793,63
0004499515	Itaboraí	17	29/02/2016 18:50	02/03/2016 16:40	45,83	Venda das Pedras	779,17
0004513085	Itaboraí	13	29/02/2016 18:50	01/03/2016 18:23	23,53	Venda das Pedras	305,94
0004501923	Niterói	37	29/02/2016 18:51	02/03/2016 03:31	32,67	Zona Sul	1.208,67

Empresa:	AMPLA ENERGIA E SERVIÇOS						
Valor CHI (DEC Meta e Real)	457.425,92	478.958,32					
Código das Incidências:	Municipios	QTD Clientes	Hora Inicio	Hora Fim	Duração	SE	Σ CHI
0004499573	Niterói	142	29/02/2016 18:54	01/03/2016 16:34	21,66	Zona Sul	3.075,29
0004499617	Niterói	1	29/02/2016 18:54	01/03/2016 10:06	15,19	Piratininga	15,19
0004499625	São Gonçalo	6	29/02/2016 18:55	29/02/2016 22:20	3,41	Sete Pontes	20,47
0004499659	São Gonçalo	10	29/02/2016 18:58	01/03/2016 10:23	15,42	Guaxindiba	154,17
0004499663	Maricá	32	29/02/2016 18:59	01/03/2016 15:50	20,85	Maricá	667,18
0004499697	São Gonçalo	3	29/02/2016 19:01	01/03/2016 11:07	16,09	Arsenal	48,27
0004499593	Niterói	37	29/02/2016 19:02	02/03/2016 01:47	30,74	Piratininga	1.137,39
0004499735	Niterói	40	29/02/2016 19:03	01/03/2016 18:02	22,97	Ingá	918,80
0004499765	São Gonçalo	1	29/02/2016 19:03	01/03/2016 15:26	20,37	Alcântara	20,37
0004499745	São Gonçalo	1	29/02/2016 19:06	01/03/2016 18:59	23,88	Galo Branco	23,88
0004499753	Maricá	1	29/02/2016 19:06	01/03/2016 12:30	17,39	Maricá	17,39
0004499893	São Gonçalo	1	29/02/2016 19:11	01/03/2016 16:02	20,85	Sete Pontes	20,85
0004499879	Niterói	12	29/02/2016 19:15	01/03/2016 12:39	17,40	Icaraí	208,80
0004499949	São Gonçalo	1	29/02/2016 19:17	01/03/2016 14:33	19,25	Arsenal	19,25
BA00147202	Rio Bonito	227	29/02/2016 19:18	29/02/2016 19:28	0,17	Rio Bonito	37,71
0004500013	Niterói	51	29/02/2016 19:20	01/03/2016 12:15	16,90	Neves	861,91
0004500023	Maricá	2	29/02/2016 19:21	02/03/2016 11:57	40,58	Inoã	81,17
0004500147	Niterói	1	29/02/2016 19:29	01/03/2016 03:45	8,26	Zona Sul	8,26
0004500175	Maricá	1	29/02/2016 19:30	01/03/2016 16:05	20,57	Inoã	20,57
0004500233	Itaboraí	37	29/02/2016 19:33	01/03/2016 13:22	17,82	Itambi	659,25
0004500295	Niterói	24	29/02/2016 19:34	01/03/2016 06:10	10,59	Zona Sul	254,13
0004500319	São Gonçalo	2	29/02/2016 19:35	01/03/2016 11:00	15,41	Galo Branco	30,81
0004504625	Maricá	65	29/02/2016 19:36	02/03/2016 14:10	42,56	Inoã	2.766,58
0004500341	São Gonçalo	1	29/02/2016 19:39	01/03/2016 12:59	17,32	Galo Branco	17,32
0004500343	São Gonçalo	1	29/02/2016 19:39	29/02/2016 22:49	3,15	Arsenal	3,15
0004500405	Maricá	2	29/02/2016 19:43	02/03/2016 10:53	39,17	Inoã	78,33
0004500451	Maricá	185	29/02/2016 19:45	01/03/2016 17:07	21,37	Inoã	3.953,14
0004500433	Maricá	1	29/02/2016 19:46	02/03/2016 04:40	32,88	Maricá	32,88
0004500795	Niterói	3	29/02/2016 19:48	01/03/2016 21:30	25,70	Piratininga	77,10

Empresa:

AMPLA ENERGIA E SERVIÇOS

Valor CHI (DEC Meta e Real)

457.425,92

478.958,32

Código das Incidências:	Municipios	QTD Clientes	Hora Inicio	Hora Fim	Duração	SE	Σ CHI
0004500499	Niterói	73	29/02/2016 19:49	01/03/2016 13:08	17,31	Ingá	1.263,39
0004500737	São Gonçalo	10	29/02/2016 20:03	01/03/2016 14:33	18,50	Guaxindiba	185,00
0004502911	Niterói	64	29/02/2016 20:05	01/03/2016 11:15	15,15	São Lourenço	969,87
0004500879	São Gonçalo	5	29/02/2016 20:19	01/03/2016 19:13	22,88	Arsenal	114,42
0004500961	Niterói	1	29/02/2016 20:20	02/03/2016 07:15	34,91	Zona Sul	34,91
0004501027	Tanguá	1.683	29/02/2016 20:24	01/03/2016 01:50	5,44	Tanguá	9.150,84
0004501033	São Gonçalo	1	29/02/2016 20:25	01/03/2016 14:55	18,50	Sete Pontes	18,50
BA00147252	Itaboraí	2.915	29/02/2016 20:25	01/03/2016 12:43	16,30	Itambi	18.594,99
BA00147272	Itaboraí	6.609	29/02/2016 20:32	29/02/2016 20:44	0,20	Venda das Pedras	1.347,50
BA00147272	Itaboraí	4.963	29/02/2016 20:32	29/02/2016 20:44	0,20	Venda das Pedras	1.011,90
BA00147272	Tanguá	19	29/02/2016 20:32	29/02/2016 20:44	0,20	Venda das Pedras	3,87
BA00147272	Itaboraí	4.819	29/02/2016 20:32	29/02/2016 20:44	0,20	Venda das Pedras	982,54
BA00147272	Itaboraí	3.874	29/02/2016 20:32	29/02/2016 20:44	0,20	Venda das Pedras	789,87
BA00147272	Itaboraí	7.268	29/02/2016 20:32	29/02/2016 20:44	0,20	Venda das Pedras	1.481,86
BA00147272	Itaboraí	2.582	29/02/2016 20:32	29/02/2016 20:44	0,20	Venda das Pedras	526,44
BA00147272	Itaboraí	6.062	29/02/2016 20:32	29/02/2016 20:44	0,20	Venda das Pedras	1.235,97
BA00147272	Itaboraí	2.801	29/02/2016 20:32	29/02/2016 20:44	0,20	Venda das Pedras	571,09
BA00147272	Itaboraí	730	29/02/2016 20:32	29/02/2016 20:44	0,20	Venda das Pedras	148,84
BA00147272	Itaboraí	6.186	29/02/2016 20:32	29/02/2016 20:44	0,20	Venda das Pedras	1.261,26
0004501245	Niterói	31	29/02/2016 20:42	01/03/2016 17:20	20,63	Icaraí	639,43
0004501265	Maricá	1	29/02/2016 20:44	01/03/2016 19:30	22,76	Inoã	22,76
0004501381	Niterói	1	29/02/2016 20:54	01/03/2016 15:10	18,26	Zona Sul	18,26
0004501391	São Gonçalo	1	29/02/2016 20:56	01/03/2016 12:59	16,04	Galo Branco	16,04
0004501407	Itaboraí	1	29/02/2016 20:56	01/03/2016 10:59	14,03	Venda das Pedras	14,03
0004501423	Itaboraí	41	29/02/2016 21:00	02/03/2016 17:30	44,50	Venda das Pedras	1.824,34
0004501489	São Gonçalo	1	29/02/2016 21:01	01/03/2016 10:20	13,32	Alcântara	13,32
0004501505	Itaboraí	221	29/02/2016 21:05	01/03/2016 08:49	11,73	Venda das Pedras	2.593,25
0004502983	Maricá	37	29/02/2016 21:08	01/03/2016 11:46	14,63	Maricá	541,25
0004513251	Maricá	36	29/02/2016 21:16	02/03/2016 08:25	35,15	Inoã	1.265,46

Empresa:

AMPLA ENERGIA E SERVIÇOS

Valor CHI (DEC Meta e Real)

457.425,92

478.958,32

Código das Incidências:	Municipios	QTD Clientes	Hora Inicio	Hora Fim	Duração	SE	Σ CHI
0004501585	Niterói	1	29/02/2016 21:18	01/03/2016 10:03	12,75	Piratininga	12,75
0004501609	São Gonçalo	1	29/02/2016 21:18	01/03/2016 04:06	6,80	Alcântara	6,80
0004501645	São Gonçalo	1	29/02/2016 21:25	01/03/2016 03:24	5,98	Galo Branco	5,98
0004501393	São Gonçalo	1	29/02/2016 21:27	01/03/2016 00:39	3,19	Portão do Rosa	3,19
0004501661	São Gonçalo	276	29/02/2016 21:30	01/03/2016 00:36	3,10	Arsenal	855,91
0004501679	São Gonçalo	1	29/02/2016 21:36	01/03/2016 12:59	15,38	Alcântara	15,38
0004501711	São Gonçalo	2	29/02/2016 21:36	01/03/2016 01:11	3,57	Alcântara	7,15
BA00147282	Niterói	2.288	29/02/2016 21:37	29/02/2016 23:37	2,00	Zona Sul	4.277,35
0004501729	Itaboraí	2	29/02/2016 21:40	01/03/2016 17:50	20,16	Venda das Pedras	40,32
0004501745	Maricá	293	29/02/2016 21:42	02/03/2016 18:19	44,60	Maricá	13.067,88
0004501837	Niterói	47	29/02/2016 21:53	01/03/2016 23:53	26,00	Piratininga	1.222,00
0004501939	Rio Bonito	1	29/02/2016 22:06	02/03/2016 20:15	46,14	Rio Bonito	46,15
0004501987	São Gonçalo	1	29/02/2016 22:23	01/03/2016 10:31	12,13	Portão do Rosa	12,13
0004502053	São Gonçalo	2	29/02/2016 22:36	01/03/2016 09:08	10,53	Galo Branco	21,06
0004502151	São Gonçalo	1	29/02/2016 22:52	01/03/2016 11:00	12,13	Alcântara	12,13
0004502343	São Gonçalo	1	29/02/2016 23:13	01/03/2016 14:42	15,48	Portão do Rosa	15,48
0004502347	Itaboraí	424	29/02/2016 23:14	01/03/2016 13:20	14,10	Itambi	5.978,40
0004502373	Niterói	64	29/02/2016 23:20	01/03/2016 12:30	13,15	Icaraí	841,62
0004502569	Niterói	836	29/02/2016 23:44	01/03/2016 10:06	10,37	Icaraí	8.665,84
0004502543	São Gonçalo	1	29/02/2016 23:45	01/03/2016 20:17	20,52	Guaxindiba	20,52
0004502623	Itaboraí	1	29/02/2016 23:57	02/03/2016 10:34	34,61	Venda das Pedras	34,61

DECRETO: SITUAÇÃO DE EMERGÊNCIA

Código do Decreto: PMM-Nº 26/03/2016 COBRADE: 1.2.1.0.0

Data Emissão: 01 de MARÇO de 2016

Validade: 180 DIAS ININTERRUPTOS

Evento Causador: 1.2.1.0.0-TEMPORAL NAS REGI



**ESTADO DO RIO DE JANEIRO
PREFEITURA MUNICIPAL DE MARICÁ
GABINETE DO PREFEITO**

RE-RATIFICAÇÃO DO DECRETO Nº 23, DE 01 DE MARÇO DE 2016.

O PREFEITO MUNICIPAL DE MARICÁ, no uso de suas atribuições legais, com fulcro nos Inciso VI, do Art. 8º da Lei Federal nº 12.608, de 10 de abril de 2012 e pela INSTRUÇÃO NORMATIVA Nº 01, DE 24 DE AGOSTO DE 2012 DO MINISTÉRIO DA INTEGRAÇÃO NACIONAL; Declara em situação anormal, caracterizada como situação de emergência, nas áreas do Município afetada por desastre Hidrológico – Inundações (COBRADE 1.2.1.0.0)

CONSIDERANDO-SE QUE:

Uma intensa precipitação pluviométrica iniciada por volta das 17h00min até as 23h00min, do dia 29 de fevereiro do corrente ano, atingindo o índice de 234 mm, registrado no pluviômetro localizado em Ponta Negra e em outros bairros passando de 100 mm no mesmo período, ocasionando o transbordamento dos rios: Mumbuca, Ubatiba, Fundo, Buris, Camburi, Brejo da Costa, Imbassaí, Madrugá, São Bento, Bambuí, Taquaral e Itaocaia;

Como consequência deste desastre, resultaram os danos e prejuízos, constantes do Formulário de Informação de Desastres – FIDE, anexo a este decreto.

Em acordo com a INSTRUÇÃO NORMATIVA Nº 01, DE 24 DE AGOSTO DE 2012 DO MINISTÉRIO DA INTEGRAÇÃO NACIONAL, a intensidade deste desastre foi dimensionada como nível I.

Considerando o parecer da Secretaria Adjunta de Proteção e Defesa Civil, relatando a ocorrência deste desastre, sendo favorável a decretação de Situação de Emergência.

DECRETA:

Art. 1º. Fica declarada **Situação de Emergência** nas áreas do município contidas no Formulário de Informações do Desastre – FIDE e demais documentos anexos a este Decreto, em virtude do desastre classificado e codificado como **INUNDAÇÕES (COBRADE – 1.2.1.0.0)**, conforme **IN/MI nº 01/2012, de 24 de agosto de 2012.**

Art. 2º Confirma-se a mobilização do Sistema Nacional de Defesa Civil, no âmbito do Município, sob a coordenação do Secretário Adjunto Municipal de Defesa Civil e autoriza-se o desencadeamento do plano emergencial de resposta aos desastres, após adaptado a situação real desse desastre.

Art. 3º Autoriza-se a convocação de voluntários, para reforçar as ações de resposta aos desastres, e a realização de campanhas de arrecadação de recursos, junto a comunidade, com o objetivo de facilitar as ações de assistência a população afetada.



**ESTADO DO RIO DE JANEIRO
PREFEITURA MUNICIPAL DE MARICÁ
GABINETE DO PREFEITO**

Parágrafo único. Essas atividades serão coordenadas pela Secretaria Adjunta de Proteção e Defesa Civil.

Art. 4º De acordo com o estabelecido nos incisos XI e XXV do Art. 5º da Constituição da República Federativa do Brasil de 1988, autoriza-se as autoridades administrativas e os Agentes de Defesa Civil, diretamente responsáveis pelas ações de resposta aos desastres, em caso de risco iminente:

I- Penetrar nas casas, a qualquer hora do dia ou da noite, mesmo sem o consentimento do morador, para prestar socorro ou para determinar a pronta evacuação das mesmas;

II- Usar da propriedade, inclusive particular, em circunstâncias que possam provocar danos ou prejuízos ou comprometer a segurança de pessoas, instalações, serviços e outro bens públicos ou particulares, assegurando-se ao proprietário indenização ulterior, caso o uso da propriedade provoque danos a mesma.

Parágrafo único. Será responsabilizado o Agente de Defesa Civil ou a Autoridade Administrativa que se omitir de suas obrigações, relacionadas com a segurança global da população.

Art. 5º De acordo com o estabelecido no Art. 5º do Decreto-Lei n.º 3.365 de 21 de junho de 1941, autoriza-se o início de processos de desapropriação, por utilidade pública, de propriedades particulares comprovadamente localizadas em áreas de risco intensificado de desastre.

§1º No processo de desapropriação, deverão ser considerados a depreciação e a desvalorização que ocorrem em propriedades localizadas em áreas inseguras.

§2º Sempre que possível essas propriedades serão trocadas por outras situadas em áreas seguras, e o processo de desmontagem e de reconstrução das edificações, em locais seguros, será apoiado pela comunidade.

6º De acordo com o inciso IV do artigo 24 da Lei n° 8.666/93, e considerando a urgência da situação vigente, ficam dispensados de licitação os contratos de aquisição de bens, de prestação de serviços e de obras relacionadas com a reabilitação dos cenários do desastre, desde que possam ser concluídos no prazo máximo de 180 (cento e oitenta) dias, consecutivos e ininterruptos, contados a partir da caracterização do desastre, vetada a prorrogação dos contratos, salvo havendo continuidade dos eventos geradores

Art. 7º Este Decreto entra em vigor na data de sua publicação, retroagindo seus efeitos à data do desastre.

**Publique-se! PREFEITURA MUNICIPAL DE MARICÁ, EM 01 DE MARÇO DE 2016.
WASHINGTON LUIZ CARDOSO SIQUEIRA (QUAQUÁ) - PREFEITO**

EVENTO: TEMPORAL NAS REGIÕES DE NITERÓI E SÃO GONÇALO

Código do Evento: CHI-0001-NI & SG COBRADE: 1.2.1.0.0
Data Evento: 29/02/16

Danos Causados: Niterói e São Gonçalo

Equipamento Danificado	Importancia para Sistema	Local	Quantidade
Postes	Sustentação dos circuitos	Niteroi e São Gonçalo	5
Chaves Fusíveis	Dispositivo de proteção para isolamento dos pontos de defeito	Niteroi e São Gonçalo	174
Condutores	Suprimento de energia aos clientes	Niteroi e São Gonçalo	26
Cruzetas	Sustentação de condutores	Niteroi e São Gonçalo	2
Transformadores	Sustentação de condutores	Niteroi e São Gonçalo	2

Relato Técnico sobre a Intervenção Realizada - Niterói

Informações sobre Equipes:

Quantidade usual	15	turmas
Quantidade Adicional	29	turmas
Quantidade Total	44	turmas

Tempos Médios:

Preparação	19,70	horas
Deslocamento	1,91	horas
Execução dos Reparos	1,58	horas

Relato Técnico sobre a Intervenção Realizada - São Gonçalo

Informações sobre Equipes:

Quantidade usual	50	turmas
Quantidade Adicional	39	turmas
Quantidade Total	89	turmas

Tempos Médios:

Preparação	9,52	horas
Deslocamento	1,75	horas
Execução dos Reparos	1,42	horas

Principais Dificuldades Encontradas:

Muitos pontos de alagamento, impedimento de estradas e via de acesso. Em determinadas regiões, decorrente dos fortes ventos houve o tambamento de árvores nas estruturas de alimentação de média tensão, danos em ramais de ligação dos clientes, manifestações diversas e área de risco.

MAPA



Diagrama Unifilar NITEROI



Diagrama Unifilar SÃO GONÇALO

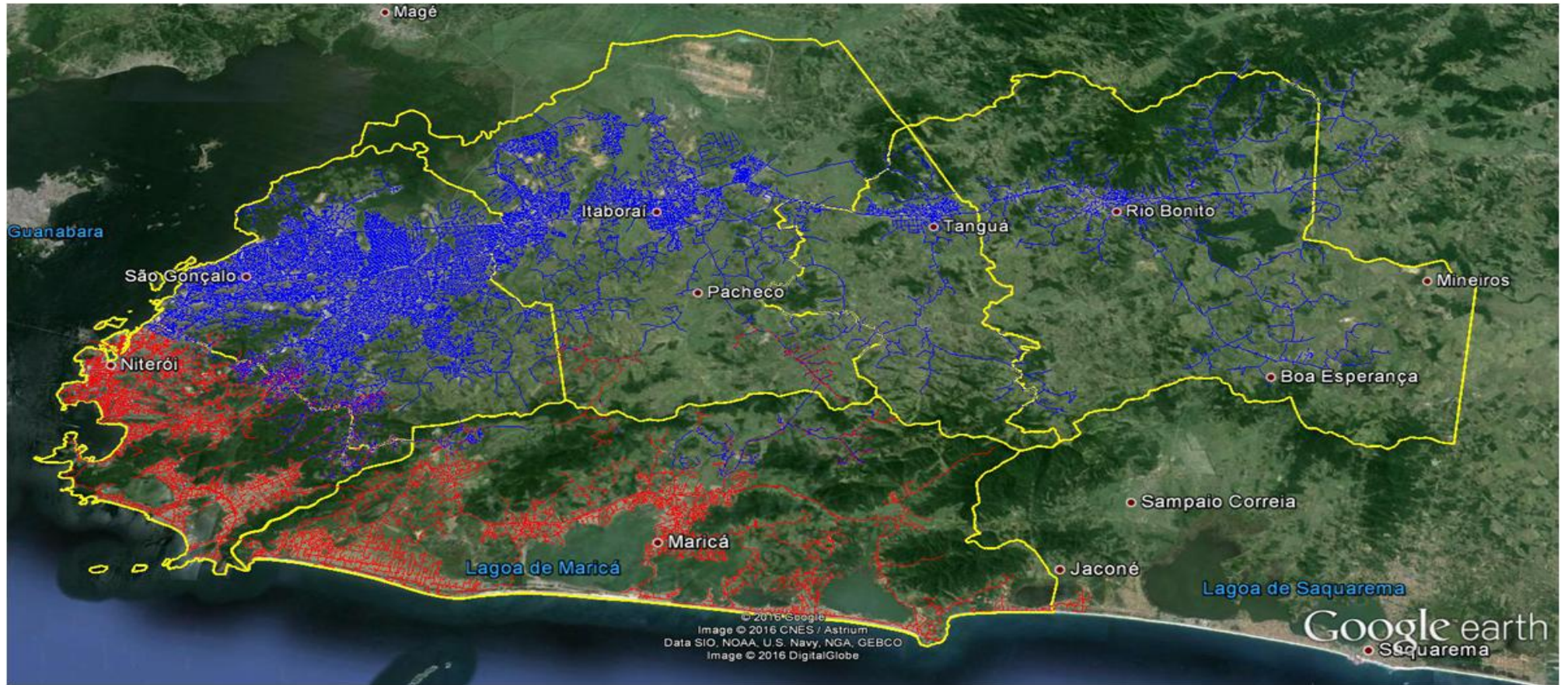

Descrição	Quant.	Simbologia
Classe Função de Manobra e Proteção	33	[Symbol]
Classe Função de Corte, Transformação	13	[Symbol]
Classe Função de Corte	20	[Symbol]
Classe Função de Transformação	40	[Symbol]
Classe Função de Proteção	57	[Symbol]
Classe Função de Corte	62	[Symbol]
Classe Função de Transformação	66	[Symbol]
Classe Função de Proteção	79	[Symbol]
Classe Função de Corte	80	[Symbol]
Classe Função de Proteção	81	[Symbol]
Classe Função de Corte	82	[Symbol]
Classe Função de Proteção	83	[Symbol]
Classe Função de Corte	84	[Symbol]
Classe Função de Proteção	85	[Symbol]
Classe Função de Corte	86	[Symbol]
Classe Função de Proteção	87	[Symbol]
Classe Função de Corte	88	[Symbol]
Classe Função de Proteção	89	[Symbol]
Classe Função de Corte	90	[Symbol]
Classe Função de Proteção	91	[Symbol]
Classe Função de Corte	92	[Symbol]
Classe Função de Proteção	93	[Symbol]
Classe Função de Corte	94	[Symbol]
Classe Função de Proteção	95	[Symbol]
Classe Função de Corte	96	[Symbol]
Classe Função de Proteção	97	[Symbol]
Classe Função de Corte	98	[Symbol]
Classe Função de Proteção	99	[Symbol]
Classe Função de Corte	100	[Symbol]
Classe Função de Proteção	101	[Symbol]
Classe Função de Corte	102	[Symbol]
Classe Função de Proteção	103	[Symbol]
Classe Função de Corte	104	[Symbol]
Classe Função de Proteção	105	[Symbol]
Classe Função de Corte	106	[Symbol]
Classe Função de Proteção	107	[Symbol]
Classe Função de Corte	108	[Symbol]
Classe Função de Proteção	109	[Symbol]
Classe Função de Corte	110	[Symbol]
Classe Função de Proteção	111	[Symbol]
Classe Função de Corte	112	[Symbol]
Classe Função de Proteção	113	[Symbol]
Classe Função de Corte	114	[Symbol]
Classe Função de Proteção	115	[Symbol]
Classe Função de Corte	116	[Symbol]
Classe Função de Proteção	117	[Symbol]
Classe Função de Corte	118	[Symbol]
Classe Função de Proteção	119	[Symbol]
Classe Função de Corte	120	[Symbol]
Classe Função de Proteção	121	[Symbol]
Classe Função de Corte	122	[Symbol]
Classe Função de Proteção	123	[Symbol]
Classe Função de Corte	124	[Symbol]
Classe Função de Proteção	125	[Symbol]
Classe Função de Corte	126	[Symbol]
Classe Função de Proteção	127	[Symbol]
Classe Função de Corte	128	[Symbol]
Classe Função de Proteção	129	[Symbol]
Classe Função de Corte	130	[Symbol]
Classe Função de Proteção	131	[Symbol]
Classe Função de Corte	132	[Symbol]
Classe Função de Proteção	133	[Symbol]
Classe Função de Corte	134	[Symbol]
Classe Função de Proteção	135	[Symbol]
Classe Função de Corte	136	[Symbol]
Classe Função de Proteção	137	[Symbol]
Classe Função de Corte	138	[Symbol]
Classe Função de Proteção	139	[Symbol]
Classe Função de Corte	140	[Symbol]
Classe Função de Proteção	141	[Symbol]
Classe Função de Corte	142	[Symbol]
Classe Função de Proteção	143	[Symbol]
Classe Função de Corte	144	[Symbol]
Classe Função de Proteção	145	[Symbol]
Classe Função de Corte	146	[Symbol]
Classe Função de Proteção	147	[Symbol]
Classe Função de Corte	148	[Symbol]
Classe Função de Proteção	149	[Symbol]
Classe Função de Corte	150	[Symbol]
Classe Função de Proteção	151	[Symbol]
Classe Função de Corte	152	[Symbol]
Classe Função de Proteção	153	[Symbol]
Classe Função de Corte	154	[Symbol]
Classe Função de Proteção	155	[Symbol]
Classe Função de Corte	156	[Symbol]
Classe Função de Proteção	157	[Symbol]
Classe Função de Corte	158	[Symbol]
Classe Função de Proteção	159	[Symbol]
Classe Função de Corte	160	[Symbol]
Classe Função de Proteção	161	[Symbol]
Classe Função de Corte	162	[Symbol]
Classe Função de Proteção	163	[Symbol]
Classe Função de Corte	164	[Symbol]
Classe Função de Proteção	165	[Symbol]
Classe Função de Corte	166	[Symbol]
Classe Função de Proteção	167	[Symbol]
Classe Função de Corte	168	[Symbol]
Classe Função de Proteção	169	[Symbol]
Classe Função de Corte	170	[Symbol]
Classe Função de Proteção	171	[Symbol]
Classe Função de Corte	172	[Symbol]
Classe Função de Proteção	173	[Symbol]
Classe Função de Corte	174	[Symbol]
Classe Função de Proteção	175	[Symbol]
Classe Função de Corte	176	[Symbol]
Classe Função de Proteção	177	[Symbol]
Classe Função de Corte	178	[Symbol]
Classe Função de Proteção	179	[Symbol]
Classe Função de Corte	180	[Symbol]
Classe Função de Proteção	181	[Symbol]
Classe Função de Corte	182	[Symbol]
Classe Função de Proteção	183	[Symbol]
Classe Função de Corte	184	[Symbol]
Classe Função de Proteção	185	[Symbol]
Classe Função de Corte	186	[Symbol]
Classe Função de Proteção	187	[Symbol]
Classe Função de Corte	188	[Symbol]
Classe Função de Proteção	189	[Symbol]
Classe Função de Corte	190	[Symbol]
Classe Função de Proteção	191	[Symbol]
Classe Função de Corte	192	[Symbol]
Classe Função de Proteção	193	[Symbol]
Classe Função de Corte	194	[Symbol]
Classe Função de Proteção	195	[Symbol]
Classe Função de Corte	196	[Symbol]
Classe Função de Proteção	197	[Symbol]
Classe Função de Corte	198	[Symbol]
Classe Função de Proteção	199	[Symbol]
Classe Função de Corte	200	[Symbol]

Dispositivo ○ - Primeira opção de Manobra
 Dispositivo ○ - Segunda opção de Manobra

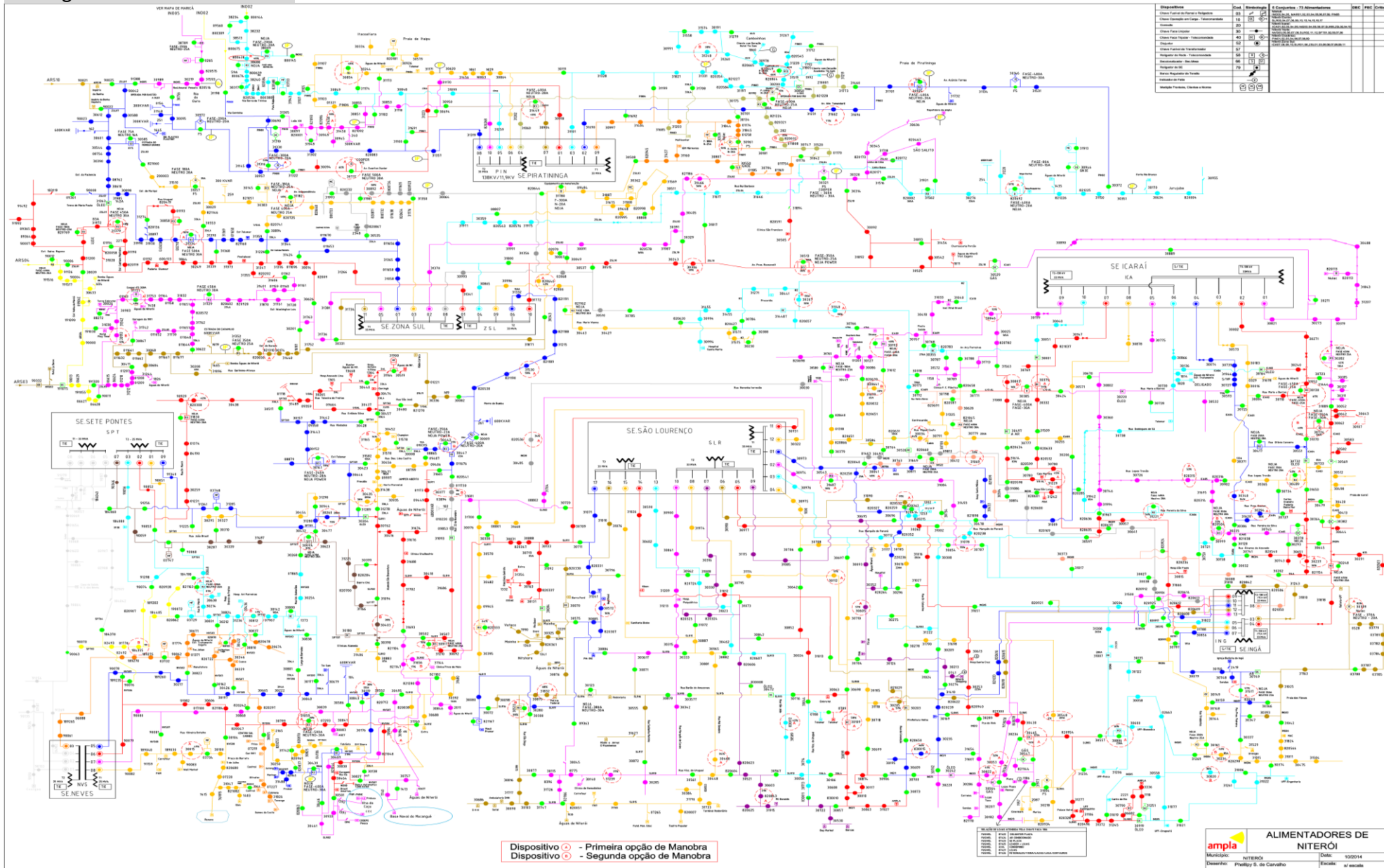
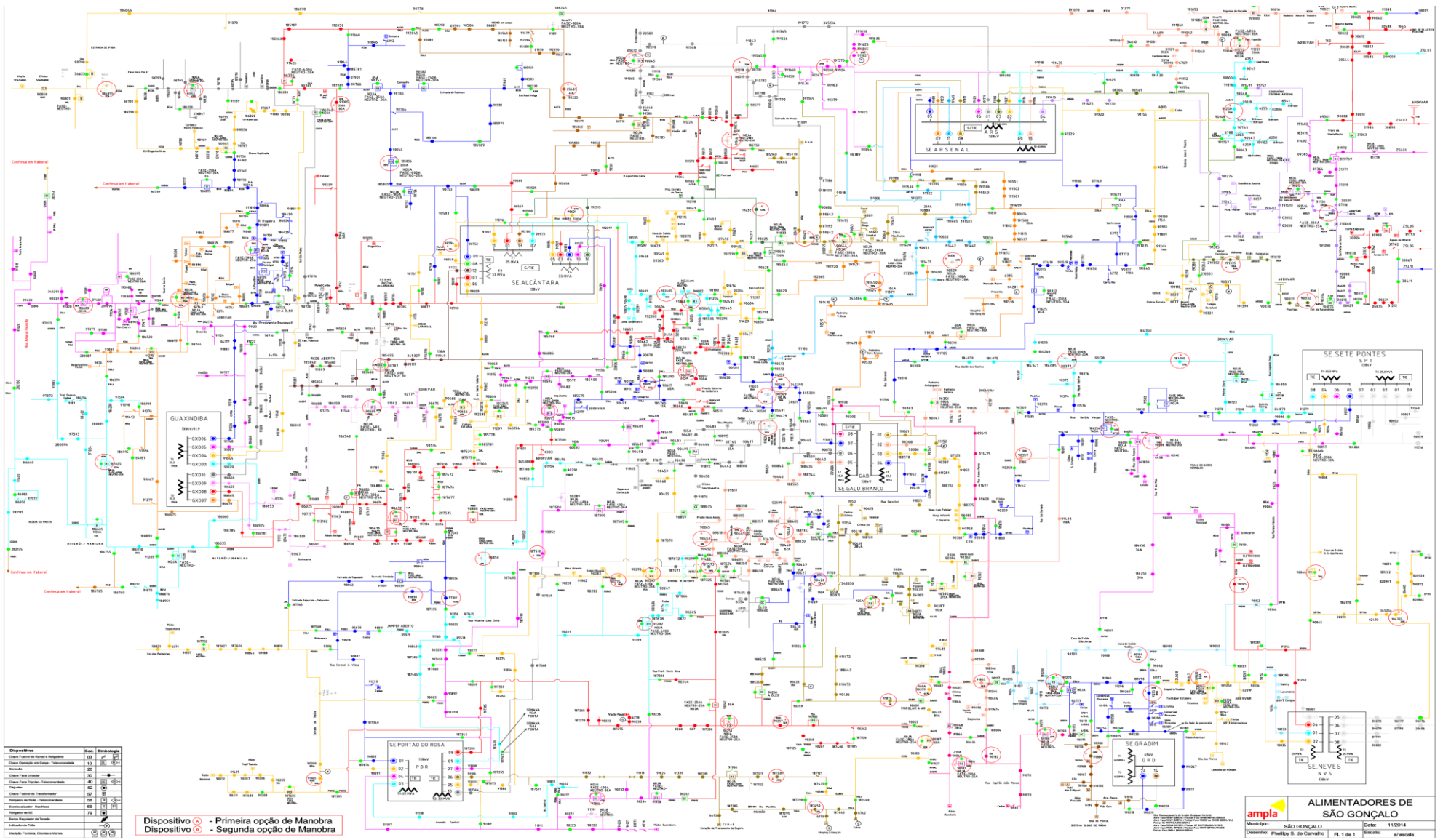
AMPLA ALIMENTADORES DE SÃO GONÇALO

MUNICÍPIO: SÃO GONÇALO Data: 11/09/14
 Elaborado: Phelley B. de Carvalho Escala: 1:10000

DEMAIS EVIDÊNCIAS

DADOS TÉCNICO - OPERACIONAIS SÃO GONCALO

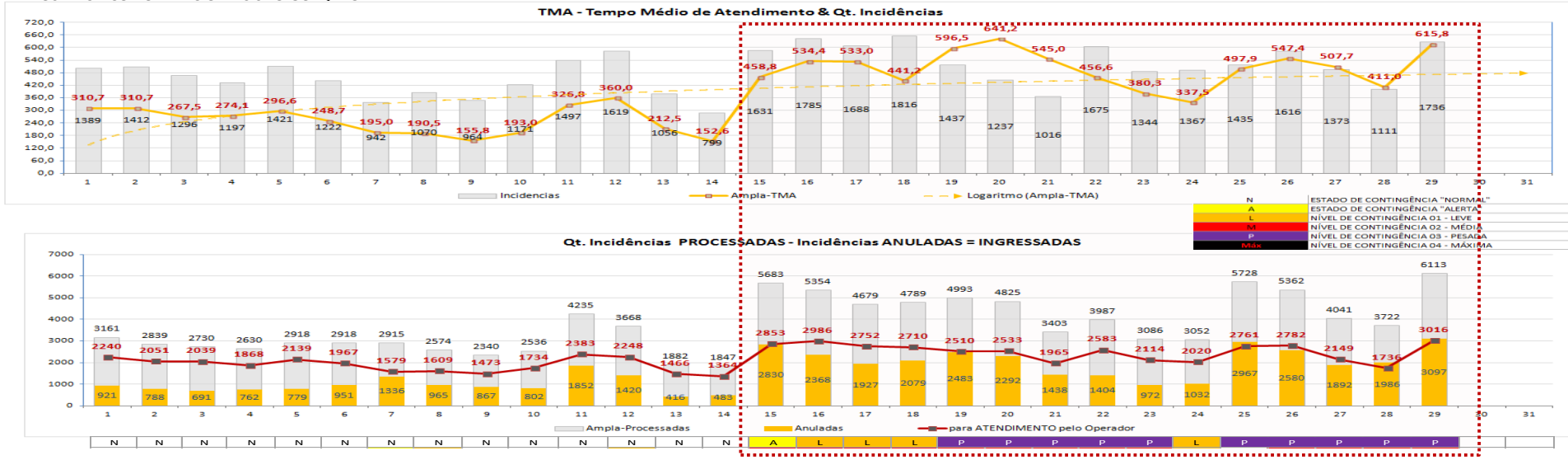

SÃO GONÇALO



Conjunto: Venda das Pedras - Árvore Tombada





Conjunto: Venda Pedras – Vegetação



Referencia	Causa	Conjunto	Dt.Inicio
4488789	GALHO/FOLHA	RIO BONITO	29/02/2016 09:20



Conjunto: Rio Bonito
Tempo Incidência: 21,20h
Motivo: Alagamento

Referencia	Causa	Conjunto	Dt.Inicio
4497027	GALHO/FOLHA	GUAXINDIBA	29/02/2016 17:13



Conjunto: Guaxindiba
Tempo Incidência: 10,00h
Motivo: Chuva Forte

Referencia	Causa	Conjunto	Dt.Inicio
4493251	DEGRADAÇÃO MATERIAL	NEVES	29/02/2016

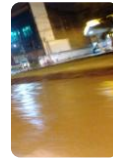

Conjunto: Neves
Tempo Incidência: 9,00h
Motivo: Chuva Forte



Conjunto:
Itambi
Galho/
Folha





Chuva forte alaga vários bairros de Niterói e São Gonçalo

POR REDACAO - 20/02/2016



Uma forte chuva que começou a cair no fim da tarde deste sábado (20), causou muitos transtornos nas cidades de Niterói e São Gonçalo. De acordo com a Defesa Civil, o volume registrado superou os 58 milímetros, índice esperado para quase todo o mês, em apenas pouco mais de uma hora.

Em Niterói, os bairros mais afetados foram Icaraí, Santa Rosa e Centro. Já em São Gonçalo, Maria Paula e Colubande sofreram com a forte tempestade.

29/02/2016 12h52 - Atualizado em 29/02/2016 20h37

Chuva faz Rio entrar em estágio de atenção

Aeroporto Santos Dumont ficou fechado por mais de duas horas. Sirenes foram acionadas pouco antes das 17h em comunidades do Leme.



Em São Gonçalo, o cruzamento entre as avenidas Roberto Marinho e José Mendonça de Campos ficou alagado. Ponto é conhecido pelas enchentes. (Foto: Miguel Foico/G1)

Após chuva, bombeiros usam bote para resgatar passageiros de ônibus em São Gonçalo

Chuva provoca alagamentos e deixa Rio em estágio de atenção

POR O GLOBO

29/02/2016 10:47 / atualizado 29/02/2016 21:50



O forte temporal atingiu também outras regiões do estado. Em São Gonçalo, na Região Metropolitana, bombeiros precisaram usar um bote para resgatar passageiros de um ônibus. Pelo WhatsApp do GLOBO (21 99999-9110), a leitora Lucineia Fangueiro contou que as pessoas ficaram pelo menos três horas dentro do coletivo, ilhadas, no bairro Paraíso, antes de serem resgatadas.

02/03/2016 14h21 - RIO DE JANEIRO

Chuvas matam cinco e deixam centenas de desabrigados

Da Folhapress
redacao@fj.com.br



Em consequência da chegada de uma frente fria, as fortes chuvas que atingem o Estado do Rio de Janeiro, desde segunda (29), já causaram a morte de pelo menos cinco pessoas e deixaram centenas de desabrigados, principalmente no Grande Rio e na região dos Lagos, duas das áreas mais afetadas pelos temporais. As informações são da Agência Brasil.

A Secretaria Estadual de Assistência Social e Direitos Humanos informou que três pessoas morreram em Araruama e uma em Saquarema,

em consequência do desabamento de uma ponte. Em Araruama, as 200 famílias desabrigadas estão sendo levadas para quatro abrigos improvisados pela prefeitura; em Itaboraí, sete famílias estão desabrigadas e 230 casas foram atingidas; em São Gonçalo, os desabrigados e desalojados estão sendo encaminhados para escolas municipais e a prefeitura está fazendo um levantamento do número exato de atingidos.

Em Tanguá, 21 famílias estão desabrigadas, mas a Defesa Civil avalia se outras 20 terão que ser retiradas de suas casas, que ficam à beira de um rio; em Saquarema, uma morte foi confirmada e a Defesa Civil faz levantamento do número de desabrigados; em Silva Jardim, além de uma morte confirmada, 300 famílias estão desabrigadas e 50 desalojadas.

OSG **Jornal O São Gonçalo** 😊 sentindo-se esgotado em Alcântara, Rio De Janeiro, Brazil. 19 de fevereiro às 16:47



Compartilhar

OSG **Jornal O São Gonçalo** 1 de março às 08:16

Confira o vídeo do transtorno provocado pelas fortes chuvas na região. Leia mais em nosso portal: <http://www.osaogoncalo.com.br/.../131.../CIDADES-DEBAIXO-DE-AGUA>



12 mil visualizações

OSG **Jornal O São Gonçalo** 1 de março às 11:46

Cerca de 650 pessoas ficaram desabrigadas após a forte chuva que atingiu Maricá na última segunda (29). Nossa equipe de reportagem está no local acompanhando o drama das famílias que tiveram suas casas atingidas.

Leia mais em nosso portal: <http://www.osaogoncalo.com.br/.../TEMPORAL-DEIXA-650-DESABRIG...>



13 mil visualizações

Cidades

A chuva que parou Niterói

6697 24 9



No bairro Rocha, em São Gonçalo, motoristas e moradores também sofreram com alagamentos. Foto: Reprodução / Facebook

grande alagamento, que impediu até mesmo o tráfego de veículos de grande porte. Ainda na Estrada da Trindade, em Luiz Caçador, outro grande alagamento prejudicou o tráfego no viaduto que corta o bairro.

A chuva também provocou estrados em bairros de São Gonçalo, nesta segunda-feira. No Vila Lage, moradores enfrentaram um grande alagamento no cruzamento entre as ruas Alberto Torres e José Ramos Oliveira. Crianças do Colégio Ângela Soares foram liberadas apenas às 20h30, quando o horário de saída é às 17h. Vans escolares e pais de alunos não conseguiam chegar ao local, menos ainda os funcionários deixar a unidade. A avó de um dos alunos, Márcia Ribeiro, de 56 anos, contou que a situação foi desesperadora.

"Ficamos preocupados com a situação toda, ninguém passava nessa via. Sempre enche por aqui. As vans que buscam as crianças não conseguiam chegar até o colégio e nem ninguém. A escola foi muito atenciosa, deu lanche, cuidou. Ficamos esperando a água baixar para resolver", contou a avó de João Miguel, de oito anos.

No Rocha, a água da chuva encheu a Rua Salvatori, próximo à Praça do bairro, no cruzamento com a Rua Américo Salvador.

Em Alcântara, o trânsito ficou lento na Rua Doutor Alfredo Backer por conta de bolsões de água e pela intensidade da chuva. Houve alagamento na Rua João Caetano, região da Rua da Feira.

Em Neves o trânsito foi prejudicado na Rua Oliveira Botelho, com alagamento que se estendeu do cruzamento com a Rua Silva Jardim até a altura da 73ª DP.

Pontos de alagamento foram registrados na Estrada da Trindade, via de ligação com a BR-101. No bairro Trindade, o cruzamento entre a estrada de mesmo nome e Avenida Cidade de Campos foi comprometido por conta de um

Vanessa Lima em 29/02/2016 16:45

DADOS OPERACIONAIS NITERÓI

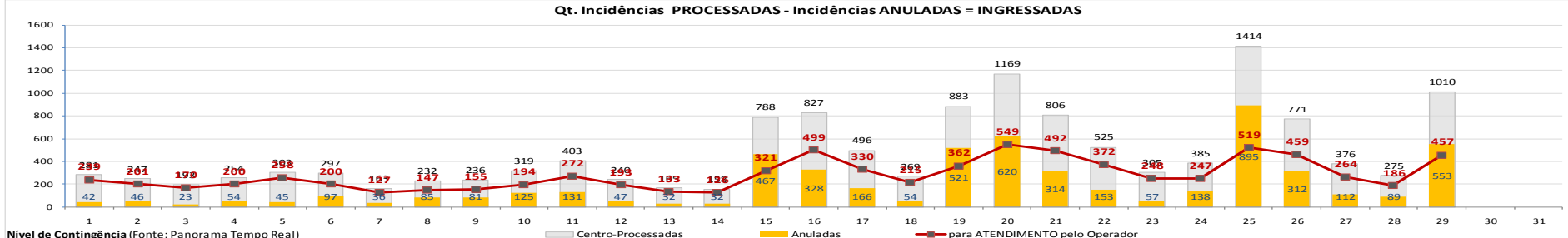
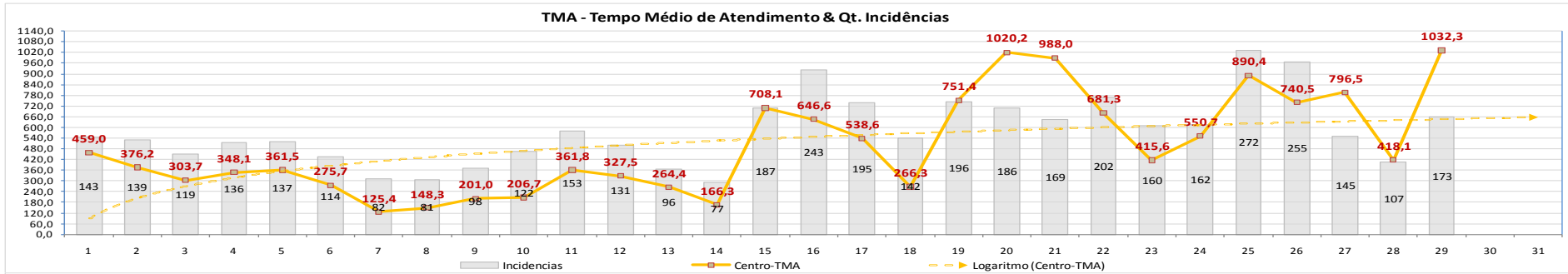

Nível de Contingência (Fonte: Panorama Tempo Real)

Regional	1	2	3	4	5	6	7	8	9	10	11	12	13	14	15	16	17	18	19	20	21	22	23	24	25	26	27	28	29	30	31
Campos	N	N	N	N	N	N	N	N	N	N	N	N	M	M	N	N	M	M	P	L	N	N	N	N	N	L	M	M	M	M	
Centro	N	N	N	N	N	N	N	N	N	N	N	N	N	N	M	M	M	M	P	P	P	P	P	L	P	P	P	P	P		
Lagoa	N	N	N	N	N	L	L	N	N	N	N	M	M	M	N	M	M	M	M	M	N	N	N	N	N	N	N	N	N	M	
Macaé	N	N	N	N	N	N	N	N	N	N	N	M	L	L	N	A	A	M	M	M	N	N	N	N	N	N	A	M	M	M	
Magé	N	N	N	N	N	N	A	A	N	N	N	N	N	N	N	P	M	M	M	M	P	P	M	L	L	L	M	M	M	M	
S. Gonçalo	N	N	N	N	N	N	N	N	N	N	N	N	N	N	N	A	L	L	L	P	P	P	P	P	L	P	P	P	P	P	
Serrana	N	N	N	N	N	N	A	L	N	N	N	L	N	N	N	M	M	M	M	M	M	M	M	L	N	M	M	M	M	M	
Sul	N	N	N	N	N	N	N	N	N	N	M	M	M	A	N	M	M	M	M	M	A	N	N	N	N	N	N	N	N	P	



Panorama do Atendimento Emergencial

Atualizado às: 29/2/2016 19:17:24

Regional	Comarca	Clientes Afetados	Percentual	Incidências						Histograma	Estado Operação
				Total	Em Curso	Novos	Indiv.	Massiv.	MT		
POLO NITERÓI	NITERÓI	31845	0	319	25	294	221	82	16		Pesada

Panorama do Atendimento Emergencial

Atualizado às: 1/3/2016 08:34:26

Regional	Comarca	Clientes Afetados	Percentual	Incidências						Histograma	Estado Operação
				Total	Em Curso	Novos	Indiv.	Massiv.	MT		
POLO NITERÓI	NITERÓI	13850	0	414	36	378	227	161	26		Pesada

Panorama do Atendimento Emergencial

Atualizado às: 2/3/2016 11:18:34

Regional	Comarca	Clientes Afetados	Percentual	Incidências						Histograma	Estado Operação
				Total	Em Curso	Novos	Indiv.	Massiv.	MT		
POLO NITERÓI	NITERÓI	5088	0	292	217	65	197	77	8		Pesada

Ampla
1 h · 0

A forte chuva que atingiu a cidade de Niterói na tarde de hoje provocou uma interrupção do fornecimento de energia em alguns pontos da cidade. Áreas de alagamento estão dificultando o deslocamento dos técnicos, mas reforçamos o número de equipes para restabelecer o serviço.

Você pode solicitar atendimento de forma automática pelo aplicativo 'Ampla' para smartphone, por SMS (enviando mensagem para 27389) e pelo perfil @amplaenergia no Twitter.

AMPLA INFORMA

Prefeitura de Niterói
32 min · 📧

A Defesa Civil de Niterói informa que nesta segunda-feira, em função do avanço de uma frente fria, existe possibilidade de ocorrência de chuva moderada a forte em pontos do município de Niterói, acompanhada de descargas elétricas e rajadas de vento.

É possível que sejam registrados índices elevados de chuva durante o dia de hoje e amanhã. Desta forma, as probabilidades de ocorrência são maiores. Por enquanto os volumes de acumulados do município permanecem baixos. O município permanece em estágio de vigilância. A Defesa Civil pede que a população ligue para o telefone 199 em caso de emergência.

ALERTA DE CHUVAS FORTES EM NITERÓI

29/02/2016 12:02 - Atualizado em 29/02/2016 19:03

Chuva faz Rio entrar em estágio de atenção

Cidade entrou em estágio de atenção às 12h40 e Santos Dumont fechou. Sirenes foram acionadas pouco antes das 17h em comunidades do Leme.

Do 01 Rio



Homem faz stand up paddle em Niterói (Foto: Ana Carolina Costa / Arquivo pessoal)

Segunda-feira chuvosa provoca transtornos em Maricá

segunda-feira, 29 de fevereiro de 2016



— Situação do km 16,5 da RJ-106. (Foto :: Renato Augusto – WhatsApp LSM)

LEI SECA MARICÁ- Uma frente fria avança pelo litoral do Estado do Rio de Janeiro e provoca chuva em todo o município de Maricá na tarde desta segunda-feira, dia 29. A situação é de alerta para temporais e chuva volumosa. Há risco de alagamento.

Prefeito de Maricá decreta estado de calamidade pública

terça-feira, 01 de março de 2016



— Prefeito de Maricá decreta estado de calamidade pública. (Foto :: Reprodução – Rede Record)

LEI SECA MARICÁ- Em entrevista ao LSM, o Prefeito Washington Quaquá (PT) informou que decretou estado de calamidade pública no município na tarde desta terça-feira, 01.

Quaquá anunciou ainda uma série de medidas de atendimento às famílias atingidas pelas fortes chuvas que caíram ontem na segunda-feira, dia 29.

A primeira medida é a desapropriação do terreno atrás do residencial Carlos Marighella para criar lagoas de drenagem e transformá-lo num parque público e num campo escolar. A medida compensa os entraves impostos pelo Inea (veja o documento do Instituto respondendo à consulta do município).

A Prefeitura também vai abrir uma licitação para um kit com geladeira, fogão, cama, colchão e sofá para as famílias que perderam seus pertences. Outra ação anunciada pelo prefeito é a distribuição de cestas básicas para as famílias desabrigadas que estão sendo alojadas pela Prefeitura em pousadas ou igrejas.





Ruas alagadas devido a chuva forte em Niterói

Um forte temporal deixou o Rio de Janeiro em estágio de atenção – o segundo em uma escala de quatro níveis – às 12h40 desta segunda-feira (29), de acordo com o Centro de Operações Rio. Até as 18h20 ainda chovia em muitos pontos da Região Metropolitana e, com as ruas alagadas, o trânsito ficou muito complicado na volta para a casa (**confira a situação do tráfego**).



